BOLETÍN DE SISMOS

- » Enero de 2026
- » Volumen 34, 1

Boletín de Sismos
Enero de 2026

Servicio Geológico Colombiano

Bogotá, febrero de 2026

BOLETÍN DE SISMOS

Publicado en febrero de 2026

SERVICIO GEOLÓGICO COLOMBIANO

Contenido

1	Presentación	5
2	Funcionamiento de las estaciones	7
2.1	Mapa de las estaciones	7
2.2	Histograma de funcionamiento de las estaciones	8
3	Sismicidad de enero de 2026	9
3.1	Sismicidad destacada, enero de 2026	10
3.2	Mapa de sismicidad destacada, enero de 2026	11
3.3	Mapa de sismicidad mensual, enero de 2026	12
4	Estadísticas de la sismicidad	13
4.1	Errores	13
4.2	Distribución de magnitud y profundidad	14
4.3	Evolución Temporal	15
4.4	Sismicidad mensual, enero de 2026	16
	Referencias	72

1

Presentación

La Red Sismológica Nacional de Colombia RSNC adscrita al SERVICIO GEOLÓGICO COLOMBIANO, es la encargada de observar, monitorear, investigar y evaluar la actividad sísmica del país de manera continua y permanente, con el fin de conocer el fenómeno sísmico y la amenaza que este representa. Así mismo, ante la ocurrencia de un evento destacado, brindar información oportuna al Sistema Nacional de Gestión del Riesgo de Desastres (SNGRD), a las diferentes entidades y a la comunidad en general.

El propósito del boletín mensual es presentar un resumen de los parámetros y localizaciones preliminares de los sismos registrados por la RSNC en el territorio colombiano durante el periodo respectivo. Información general de la Red Sismológica, así como la sismicidad general registrada desde junio de 1993, se puede consultar en nuestra página web <http://www.sgc.gov.co>.

Cordialmente,

M.Sc. Patricia Pedraza García

Coordinadora

Grupo de Evaluación, Monitoreo y Diagnóstico de Dinámicas Geológicas

Director General del Servicio Geológico Colombiano

M.Sc. Héctor Julio Fierro Morales

Directora de Geoamenazas

M.Sc. Nathalia María Contreras Vásquez

RED SISMOLÓGICA NACIONAL DE COLOMBIA

Coordinadora Evaluación, Monitoreo y Diagnóstico de Dinámicas Geológicas

M.Sc. Patricia Pedraza García

Analistas

Geól. Aixa Marín Orozco, M. Sc.
Física. Anggy Ximena López Riascos
Físico. Keneth Stiven García Cifuentes, M. Sc.
Geoc. Helena Catalina Guatibonza
Geól. Diana Carolina Reina Ladino
Geól. María Alejandra Urueña Alvarán
Geól. William Eduardo Peñaranda, M. Sc.
Ing. Geól. Gerard Emmanuel Gonzalez Zambrano

Área de Sismología

Física. Luisa Fernanda Castillo Gómez
Física. Elizabeth Mazo, Est. M. sc
Física. Viviana Dionicio M. Sc.
Geól. Miguel Lizarazo Carlderón, M. Sc.

Geól. Angel Daniel Agudelo, Esp
Ing. Civil. Helber García, Est. M. Sc
Ing. Geól. Diego Alejandro Pérez Forero, M. Sc.

Área de Electrónica

Ing. Juan Manuel Solano, M.Sc.
Ing. Ariel Portocarrero, Esp
Ing. Juan Carlos Lizcano, Esp
Ing. Sergio Fernando Jaramillo
Ing. Kevin García
Ing. Cristian Fabial Escalante
Ing. Adriana Valentina Álvarez
Ing. Jorge Hernán Esguerra

Área de Sistemas

Ing. Sist. Mónica Acosta, M.Sc.
Ing. Sist. Carlos Araujo, M.Sc.
Ing. Sist. Orlando Chamorro, M.Sc.
Ing. Sist. David Riobamba, M.Sc.

Citación: Pedraza, P., Castillo, L. F., Mercado, O., Tovar, F., Mayorga, E. F., Agudelo, A. D., García, H., Garzón, F., Mazo, E., A., Bolaños, R., Soriano, J., López, A. X., García, K. S., Ruiz, D. F., Reina, D. C., Urueña, M. A., Peñaranda, W. E., González, G. E., J., Solano, J. M., Portocarrero, A. G., Lizcano, J. C., Gomez, A. F., Fernández, J., Jaramillo, S. F., Acosta, M. Y., Araujo, C., Chamorro, O., Riobamba, O. D. (2026). *Boletín de Sismos: enero de 2026*. Servicio Geológico Colombiano.

2 Funcionamiento de las estaciones

La RSNC está compuesta por 84 sensores ubicadas a lo largo del país, incluyendo 17 sensores de corto periodo, 5 sensores TSM-1 y 62 de banda ancha, (véase la figura 2.1 y figura 2.2).

2.1 Mapa de las estaciones



Figura 2.1. Localización de las estaciones de la RSNC

2.2 Histograma de funcionamiento de las estaciones

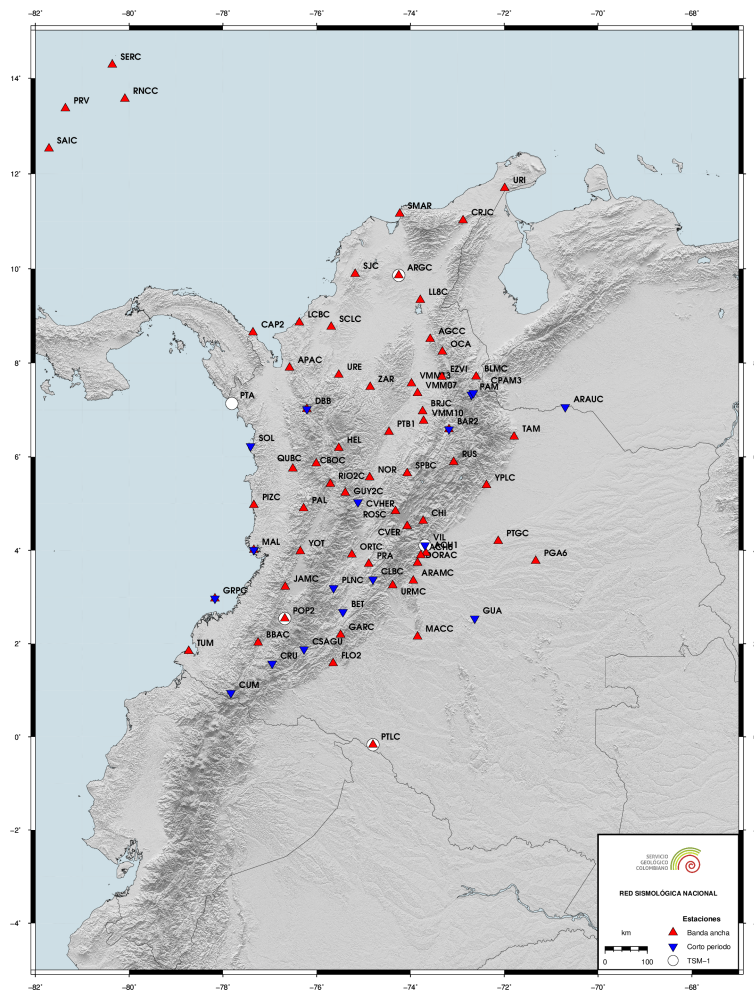

Figura 2.2. El porcentaje de funcionamiento es calculado según la disponibilidad de los datos

3

Sismicidad de enero de 2026

Durante el mes de enero se registraron 2559 eventos, entre los cuales 2465 corresponden a eventos locales, 31 a eventos regionales, 48 a eventos en el Océano Pacífico, 11 a eventos en el Mar Caribe y 4 a eventos Volcánicos. De los eventos localizados, 13 se determinaron como destacados, ver tabla 3.1 y figura 3.1.

Un evento es denominado como destacado si:

1. El sismo tiene magnitud (M) mayor o igual a 4.0.
2. El sismo es reportado como sentido cerca al epicentro, sin importar su magnitud.
3. El sismo está asociado a sismicidad volcánica con magnitud mayor o igual a 3.0.

Convenciones

Fecha	Año Mes Día
H:M:S	Hora:Minuto:Segundo. Hora del evento en tiempo universal (UT). Para la hora local en el territorio Colombiano se restan 5 horas a la hora UT.
LAT	Latitud en grados.
LON	Longitud en grados.
Z	Profundidad en kilometros.
M	Magnitud preferida para el sismo. Puede ser alguna de las siguientes: Mw(mB), Mw(Mwp), MLr, M (promedio ponderado de las magnitudes).
Ubicación	Epicentro del evento.

Nota

El promedio ponderado de las magnitudes se calcula de la siguiente manera:

$$M = \frac{\sum w_i M_i}{\sum w_i}$$

Donde $w_i = a_i * \text{conteo_estaciones}(M_i) + b_i$. Los tipos de magnitud utilizados son:

- **MLr**: Magnitud local adecuada para Colombia (Rengifo y Ojeda, 2004).
- **Mw(mB)**: Estimación de magnitud Mw con base en la magnitud mB a través de la regresión Mw vs. mB (Bormann y Saul, 2008).
- **Mw(Mwp)**: Estimación de magnitud Mw con base en la magnitud Mwp a través de la regresión Mw vs. Mwp (Whitmore *et al.*, 2002).

Las magnitudes Mw son consideradas para calcular la magnitud promedio si se encuentran en al menos cuatro estaciones. En caso contrario se deja la magnitud local. ■

3.1 Sismicidad destacada, enero de 2026

La tabla 3.1 muestra la sismicidad destacada registrada durante el mes de enero de 2026, incluyendo la información de localización y magnitud de cada evento. Para cada sismo se reporta el número identificador (N), la fecha y hora de ocurrencia (H:M:S), la localización epicentral (latitud y longitud), la profundidad hipocentral (Z), la magnitud (M) y su ubicación epicentral.

Tabla 3.1. Eventos destacados durante enero de 2026

N	Fecha	H:M:S	LAT	LON	Z	M	Ubicación
1	2026/01/01	07:49:43	5,374	-75,549	16	2,7	La Merced, Caldas
2	2026/01/03	12:50:36	6,714	-73,151	140	4,1	Villanueva, Santander
3	2026/01/05	05:35:40	6,736	-73,170	144	4,9	Villanueva, Santander
4	2026/01/07	08:01:46	7,436	-73,191	136	3,2	El Playón, Santander
5	2026/01/09	06:39:19	6,345	-73,640	103	3,5	Santa Helena del Opón, Santander
6	2026/01/09	10:07:06	1,279	-77,304	9	2,7	Área de influencia volcán Galeras
7	2026/01/09	12:34:25	7,872	-72,548	14	3,5	San Cayetano, Norte de Santander
8	2026/01/16	07:05:28	6,767	-73,205	145	4,7	Villanueva, Santander
9	2026/01/17	02:31:53	1,513	-75,600	19	3,4	Florencia, Caquetá
10	2026/01/22	11:52:37	5,179	-75,534	7	2,6	Neira, Caldas
11	2026/01/23	08:18:59	4,819	-82,792	0	5,2	Océano Pacífico
12	2026/01/24	12:10:33	4,458	-75,383	8	2,9	Área de influencia Volcan Cerro Machin
13	2026/01/25	02:33:27	4,462	-75,385	8	2,0	Área de influencia Volcan Cerro Machin

3.2 Mapa de sismicidad destacada, enero de 2026

Durante el mes de enero se registraron 13 eventos sísmicos nacionales destacados. De estos, 4 tuvieron una magnitud igual o superior a 4.0, 8 fueron reportados como sentidos cerca del epicentro, y 1 estuvieron asociados con sismicidad volcánica, con magnitud igual o superior a 3.0, (véase la figura 3.1).



Figura 3.1. Eventos destacados durante enero de 2026

3.3 Mapa de sismicidad mensual, enero de 2026

Durante el mes de enero, se registraron un total de 2559 eventos sísmicos. De estos, 1977 tuvieron magnitudes comprendidas entre 0.0 y 1.9, 576 eventos tuvieron magnitudes entre 2.0 y 3.9 y 6 eventos tuvieron magnitudes superiores a 4.0, (véase la figura 3.2).

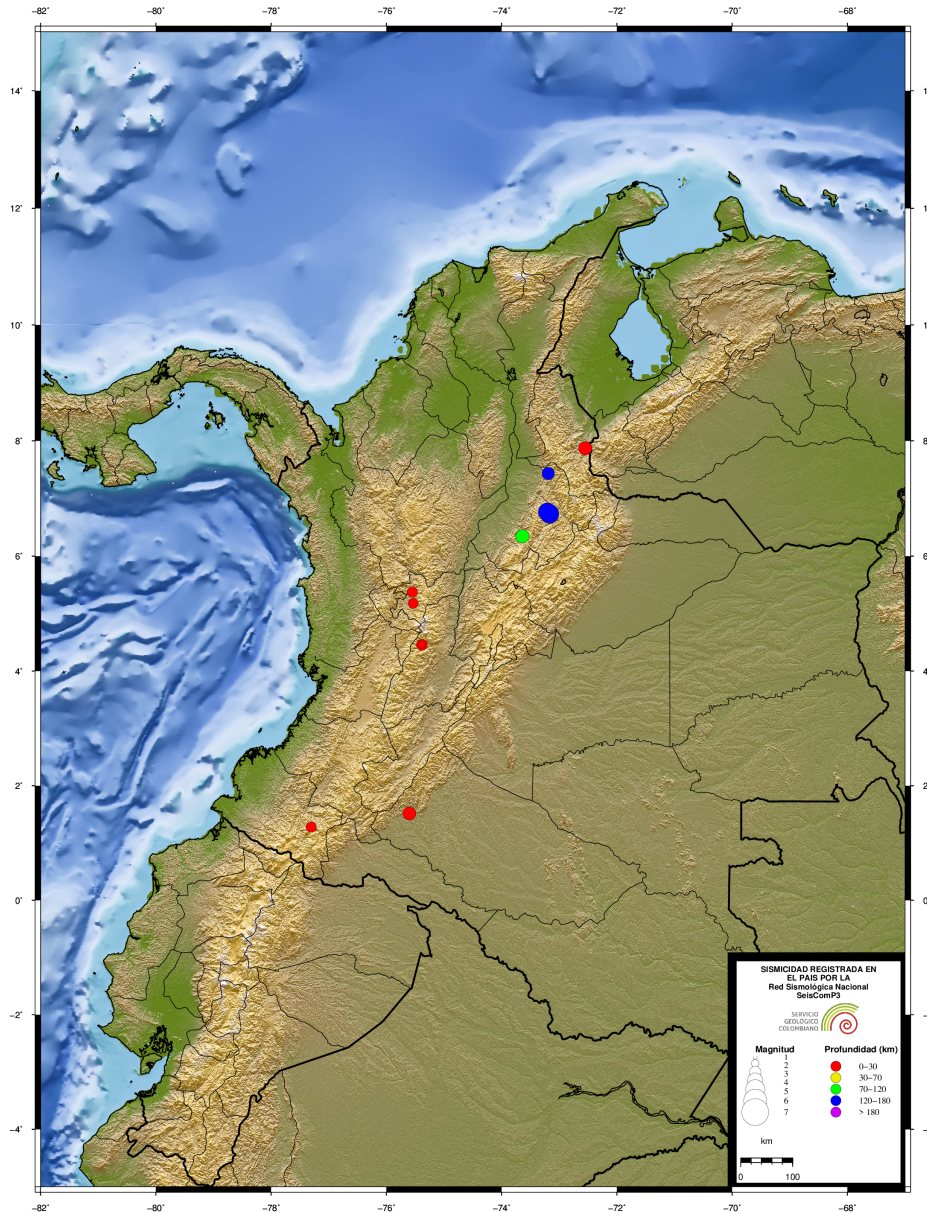

Figura 3.2. Eventos durante enero de 2026

4

Estadísticas de la sismicidad

Los eventos registrados por la RSNC son localizados manualmente manteniendo un umbral de errores bajos, con errores de latitud, longitud, profundidad menores a 13 kilómetros y valores residuales RMS menores a 2 segundos, (véase la figura 4.1).

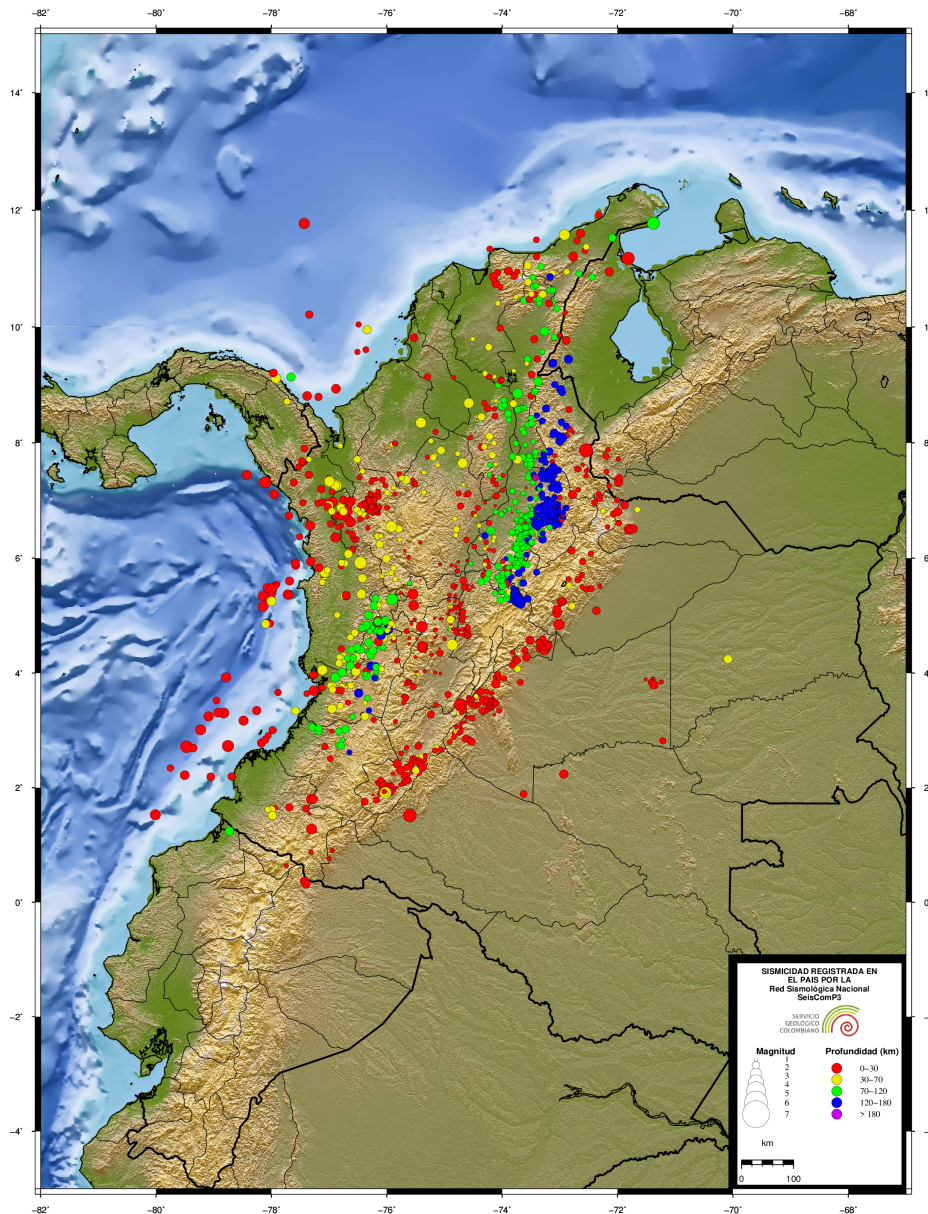
4.1 Errores



Figura 4.1. a.) Error en latitud, longitud y profundidad (km) y b.) números de eventos sísmicos por RMS

4.2 Distribución de magnitud y profundidad

Los eventos sísmicos registrados a nivel nacional y regional de baja magnitud, es decir, entre 0 a 2,9, representan en promedio más del 97% de la sismicidad total, y los eventos con magnitudes superiores a 3,0 corresponden a menos del 3% de la sismicidad total registrada, el histograma de profundidad permite observar que la actividad sísmica se encuentra principalmente en el rango superficial entre 0 y 30 km y profundo entre 100 y 150km, (véase la figura 4.2).

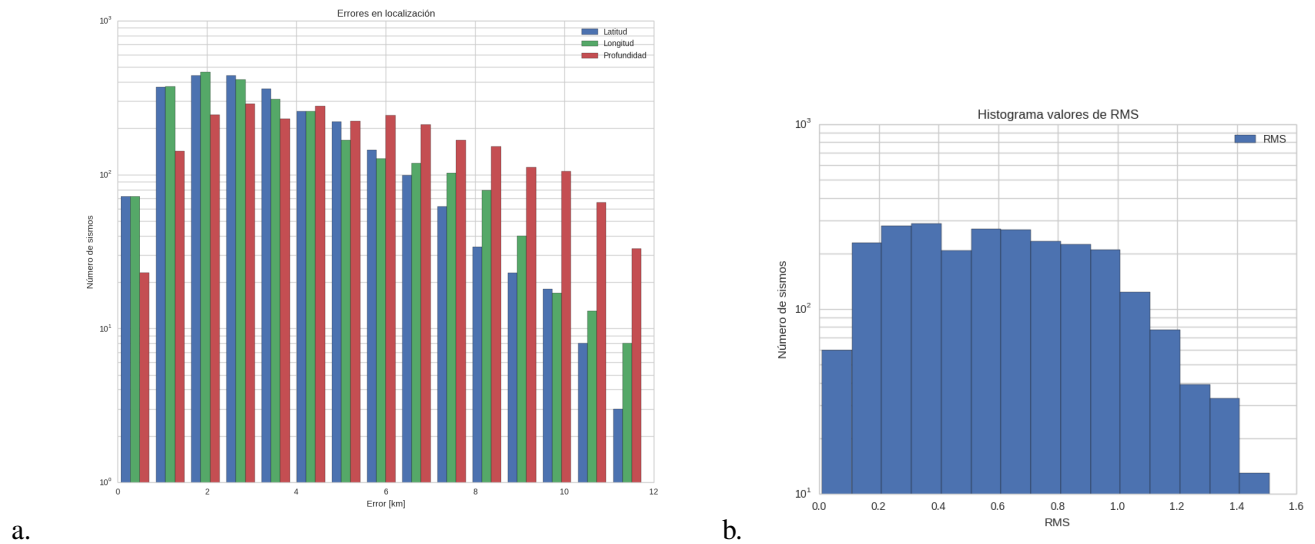

Figura 4.2. a.) Número de eventos sísmicos por magnitud y b.) número de eventos sísmicos por profundidad

4.3 Evolución Temporal

La distribución temporal para el mes de enero de 2026 muestra un promedio de 85.3 sismos localizables diarios con un acumulado total de 2559 sismos. Durante este periodo el evento de mayor magnitud ocurrió el 23 de enero con $M = 5,2$, (véase la figura 4.3).

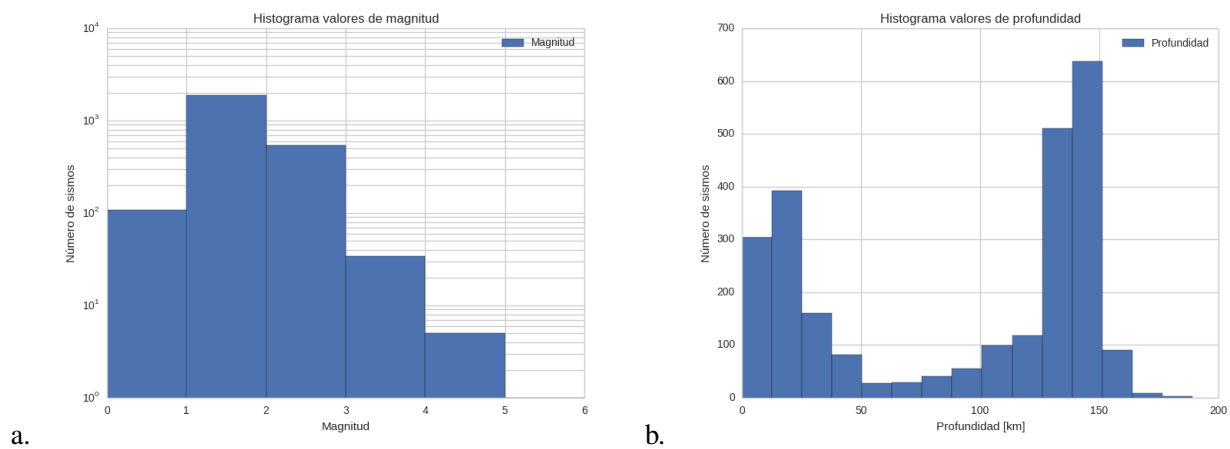

Figura 4.3. a.) Número de eventos por días, b.) acumulado por días y c.) Distribución temporal de magnitudes

4.4 Sismicidad mensual, enero de 2026

La tabla 4.1 muestra la sismicidad mensual registrada durante enero de 2026, incluyendo la información de localización y magnitud de cada evento. Para cada sismo se reporta el número identificador (N), la fecha y hora de ocurrencia (H:M:S), la localización epicentral (latitud y longitud), la profundidad hipocentral (Z), la magnitud (M) y su ubicación epicentral.

Tabla 4.1. Eventos durante enero de 2026

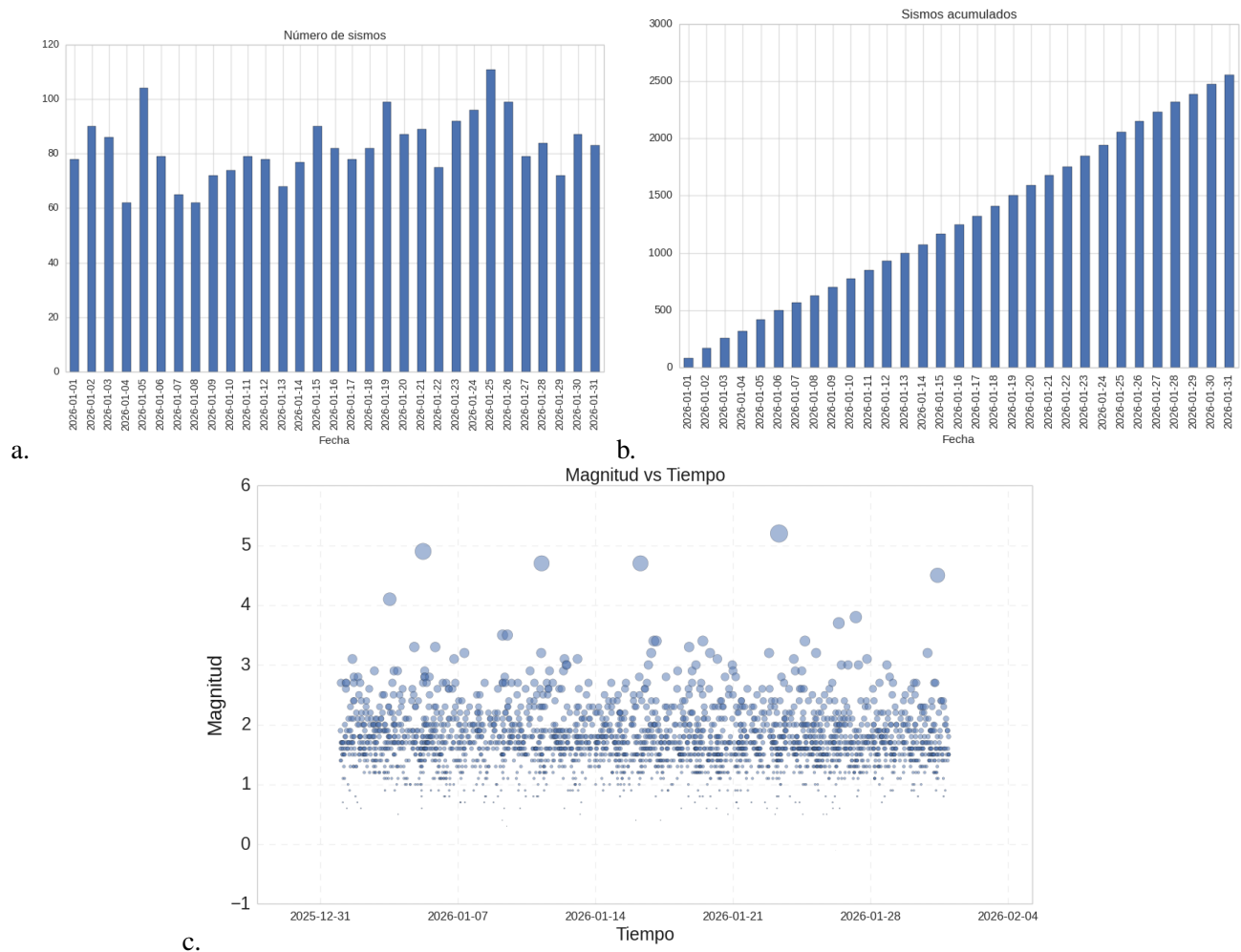
N	Fecha	H:M:S	LAT	LON	Z	M	Ubicación
1	2026/01/01	00:40:05	5,627	-73,978	87	1,9	Pauna, Boyacá
2	2026/01/01	01:02:39	6,762	-73,143	151	1,6	Los Santos, Santander
3	2026/01/01	01:08:35	7,214	-73,379	121	1,4	Lebrija, Santander
4	2026/01/01	01:13:44	6,737	-73,468	132	1,4	El Carmen, Santander
5	2026/01/01	01:17:40	3,011	-79,228	17	2,7	Océano Pacifico
6	2026/01/01	01:33:40	10,637	-73,173	74	1,7	Valledupar, Cesar
7	2026/01/01	01:48:12	6,707	-73,120	139	1,7	Jordán, Santander
8	2026/01/01	02:26:50	11,309	-72,565	8	1,6	Albania, La Guajira
9	2026/01/01	02:53:47	5,942	-72,603	13	1,7	Socotá, Boyacá
10	2026/01/01	02:59:39	6,792	-73,141	132	1,7	Los Santos, Santander
11	2026/01/01	03:06:49	9,198	-74,296	54	1,5	San Fernando, Bolívar
12	2026/01/01	03:12:40	2,009	-76,091	19	1,5	Saladoblanco, Huila
13	2026/01/01	03:29:31	6,813	-73,150	138	1,7	Los Santos, Santander
14	2026/01/01	03:35:48	4,790	-74,900	22	0,7	Lérida, Tolima
15	2026/01/01	03:47:38	9,132	-74,841	30	1,1	Magangué, Bolívar
16	2026/01/01	04:13:35	6,708	-73,178	148	1,6	Villanueva, Santander
17	2026/01/01	04:44:29	6,830	-73,184	137	1,7	Zapatoca, Santander
18	2026/01/01	04:53:33	4,533	-73,228	15	1,3	Medina, Cundinamarca
19	2026/01/01	04:56:23	6,792	-73,119	139	1,5	Los Santos, Santander
20	2026/01/01	05:02:21	6,774	-73,116	150	1,5	Los Santos, Santander
21	2026/01/01	05:46:15	6,954	-76,264	8	1,1	Dabeiba, Antioquia
22	2026/01/01	05:46:15	5,703	-74,326	181	1,5	Yacopí, Cundinamarca
23	2026/01/01	06:05:03	4,428	-73,353	18	2,0	Medina, Cundinamarca
24	2026/01/01	06:13:11	3,625	-74,937	29	1,8	Natagaima, Tolima
25	2026/01/01	06:39:08	6,813	-73,163	133	1,6	Los Santos, Santander
26	2026/01/01	06:53:01	9,447	-73,393	6	1,8	Chiriguáná, Cesar
27	2026/01/01	07:06:59	6,865	-73,299	125	2,7	Zapatoca, Santander
28	2026/01/01	07:21:32	6,772	-73,134	143	2,6	Los Santos, Santander
29	2026/01/01	07:49:43	5,374	-75,549	16	2,7	La Merced, Caldas
30	2026/01/01	07:59:40	2,818	-71,214	20	1,7	San José del Guaviare, Guaviare
31	2026/01/01	08:12:29	1,889	-73,627	5	1,9	Calamar, Guaviare
32	2026/01/01	08:26:18	3,894	-71,371	1	0,6	Puerto Gaitán, Meta
33	2026/01/01	09:26:50	6,792	-73,116	140	1,6	Los Santos, Santander
34	2026/01/01	09:32:01	6,783	-73,120	148	1,6	Los Santos, Santander

N	Fecha	H:M:S	LAT	LON	Z	M	Ubicación
35	2026/01/01	09:55:39	3,536	-74,146	23	1,0	Mesetas, Meta
36	2026/01/01	10:01:39	6,773	-73,122	136	1,7	Los Santos, Santander
37	2026/01/01	10:29:20	6,826	-73,201	142	1,7	Zapatoca, Santander
38	2026/01/01	10:30:10	6,730	-76,864	18	2,1	Murindó, Antioquia
39	2026/01/01	11:05:58	6,772	-73,084	143	1,7	Los Santos, Santander
40	2026/01/01	11:14:44	6,837	-76,297	19	1,9	Dabeiba, Antioquia
41	2026/01/01	11:26:53	4,219	-75,823	2	1,5	Génova, Quindío
42	2026/01/01	11:51:43	4,738	-74,631	12	0,9	San Juan de Río seco, Cundinamarca
43	2026/01/01	12:48:56	4,010	-76,772	98	2,3	El Litoral del San Juan (Docordó), Chocó
44	2026/01/01	12:49:56	7,002	-76,220	37	1,3	Dabeiba, Antioquia
45	2026/01/01	12:59:27	6,791	-73,119	147	1,9	Los Santos, Santander
46	2026/01/01	13:27:35	6,702	-73,108	148	1,7	Jordán, Santander
47	2026/01/01	13:44:12	8,236	-72,836	11	1,6	Sardinata, Norte de Santander
48	2026/01/01	13:56:18	5,873	-77,578	21	2,1	Océano Pacífico
49	2026/01/01	14:17:51	6,760	-73,112	155	1,7	Los Santos, Santander
50	2026/01/01	14:34:53	6,762	-73,132	148	1,8	Los Santos, Santander
51	2026/01/01	15:16:58	6,822	-73,185	144	3,1	Zapatoca, Santander
52	2026/01/01	15:24:44	6,854	-76,278	25	1,5	Dabeiba, Antioquia
53	2026/01/01	15:29:37	7,011	-76,278	18	1,7	Dabeiba, Antioquia
54	2026/01/01	16:05:05	6,754	-73,146	130	1,7	Los Santos, Santander
55	2026/01/01	16:16:10	6,750	-73,117	136	2,1	Los Santos, Santander
56	2026/01/01	16:34:23	2,252	-75,436	20	1,3	Garzón, Huila
57	2026/01/01	16:37:04	3,379	-76,950	63	2,4	Buenaventura, Valle del Cauca
58	2026/01/01	16:40:12	6,746	-73,119	134	1,8	Los Santos, Santander
59	2026/01/01	16:50:52	3,574	-74,581	22	1,3	Colombia, Huila
60	2026/01/01	17:03:36	6,762	-73,075	147	2,7	Los Santos, Santander
61	2026/01/01	17:04:17	6,755	-73,151	135	2,8	Los Santos, Santander
62	2026/01/01	17:08:23	6,729	-72,961	152	1,8	Cepitá, Santander
63	2026/01/01	17:20:32	6,737	-73,103	132	2,4	Los Santos, Santander
64	2026/01/01	17:40:05	6,741	-73,107	133	1,6	Los Santos, Santander
65	2026/01/01	18:26:01	6,654	-73,501	107	1,5	El Carmen, Santander
66	2026/01/01	19:00:24	4,752	-74,766	0	0,8	Beltrán, Cundinamarca
67	2026/01/01	19:44:27	3,554	-74,170	23	1,3	Mesetas, Meta
68	2026/01/01	20:01:10	6,776	-73,136	132	2,2	Los Santos, Santander
69	2026/01/01	20:15:10	7,004	-76,212	16	1,3	Dabeiba, Antioquia
70	2026/01/01	21:20:16	5,534	-74,590	19	0,7	Puerto Salgar, Cundinamarca
71	2026/01/01	21:36:51	6,772	-73,115	137	2,0	Los Santos, Santander
72	2026/01/01	21:49:43	6,779	-73,252	125	2,1	Zapatoca, Santander
73	2026/01/01	22:08:40	11,582	-72,921	49	2,8	Mar Caribe
74	2026/01/01	23:15:38	6,570	-77,325	17	2,5	Bahía Solano (Mutis), Chocó
75	2026/01/01	23:16:34	2,944	-74,820	21	1,5	Uribe, Meta
76	2026/01/01	23:28:51	6,758	-73,124	141	2,0	Los Santos, Santander
77	2026/01/01	23:45:13	6,278	-73,557	115	1,8	Contratación, Santander
78	2026/01/01	23:58:48	6,811	-73,174	149	1,6	Los Santos, Santander
79	2026/01/02	00:01:43	6,800	-73,189	130	1,7	Los Santos, Santander
80	2026/01/02	00:02:45	4,541	-73,372	13	1,5	Medina, Cundinamarca

N	Fecha	H:M:S	LAT	LON	Z	M	Ubicación
81	2026/01/02	00:14:10	6,834	-73,146	138	1,8	Los Santos, Santander
82	2026/01/02	00:15:45	6,822	-73,177	149	1,4	Los Santos, Santander
83	2026/01/02	00:24:09	6,787	-73,137	142	1,6	Los Santos, Santander
84	2026/01/02	00:42:41	6,771	-73,099	137	1,6	Los Santos, Santander
85	2026/01/02	00:48:25	4,844	-73,013	19	2,7	Sabanalarga, Casanare
86	2026/01/02	00:59:13	6,854	-73,300	128	1,8	Zapatoca, Santander
87	2026/01/02	01:08:20	7,038	-72,315	13	1,8	Chitagá, Norte de Santander
88	2026/01/02	01:37:22	4,757	-74,819	27	0,6	Ambalema, Tolima
89	2026/01/02	01:42:43	6,779	-73,146	136	1,6	Los Santos, Santander
90	2026/01/02	02:11:30	6,821	-73,150	141	2,4	Los Santos, Santander
91	2026/01/02	02:20:18	6,748	-73,102	137	2,2	Los Santos, Santander
92	2026/01/02	02:38:21	6,732	-73,107	136	2,1	Los Santos, Santander
93	2026/01/02	02:53:12	3,535	-74,539	22	1,7	Uribe, Meta
94	2026/01/02	03:23:01	6,796	-73,141	130	1,5	Los Santos, Santander
95	2026/01/02	04:05:43	4,864	-78,025	28	2,0	Océano Pacifico
96	2026/01/02	05:00:59	6,740	-73,117	136	2,0	Los Santos, Santander
97	2026/01/02	05:06:02	4,844	-76,295	97	1,6	San José del Palmar, Chocó
98	2026/01/02	05:10:19	6,732	-73,163	139	1,5	Villanueva, Santander
99	2026/01/02	05:18:12	6,830	-73,197	133	1,5	Zapatoca, Santander
100	2026/01/02	05:23:43	6,800	-73,141	135	1,5	Los Santos, Santander
101	2026/01/02	05:28:31	7,202	-73,010	160	1,7	Tona, Santander
102	2026/01/02	05:41:02	6,579	-73,603	113	1,6	El Carmen, Santander
103	2026/01/02	05:43:06	6,769	-73,136	137	2,0	Los Santos, Santander
104	2026/01/02	05:45:35	5,512	-72,307	20	1,2	Paya, Boyacá
105	2026/01/02	06:18:43	5,639	-72,849	18	1,4	Sogamoso, Boyacá
106	2026/01/02	06:26:15	5,294	-73,556	156	1,9	Villapinzón, Cundinamarca
107	2026/01/02	06:26:32	6,832	-73,182	131	1,6	Zapatoca, Santander
108	2026/01/02	06:42:12	6,856	-76,655	19	1,5	Murindó, Antioquia
109	2026/01/02	06:52:50	6,896	-73,238	147	1,5	Zapatoca, Santander
110	2026/01/02	06:58:28	6,769	-73,134	136	1,8	Los Santos, Santander
111	2026/01/02	07:42:25	5,008	-76,312	86	2,2	San José del Palmar, Chocó
112	2026/01/02	08:01:26	6,793	-73,142	141	2,3	Los Santos, Santander
113	2026/01/02	08:25:51	8,936	-76,881	29	2,4	Mar Caribe
114	2026/01/02	08:46:25	3,466	-74,190	10	1,5	Mesetas, Meta
115	2026/01/02	09:09:37	3,393	-74,178	4	1,3	Mesetas, Meta
116	2026/01/02	09:28:20	6,842	-73,193	130	1,7	Zapatoca, Santander
117	2026/01/02	09:28:30	7,511	-76,423	32	1,4	Tierralta, Córdoba
118	2026/01/02	09:44:25	6,790	-73,349	126	1,7	Zapatoca, Santander
119	2026/01/02	09:49:41	4,277	-73,582	22	2,1	Restrepo, Meta
120	2026/01/02	10:37:54	6,766	-73,111	140	1,8	Los Santos, Santander
121	2026/01/02	11:28:57	6,762	-73,187	149	1,6	Los Santos, Santander
122	2026/01/02	11:48:52	3,694	-77,263	29	2,6	Océano Pacifico
123	2026/01/02	11:49:42	6,826	-73,163	132	1,8	Los Santos, Santander
124	2026/01/02	12:03:04	7,005	-76,270	18	1,8	Dabeiba, Antioquia
125	2026/01/02	12:12:25	3,396	-74,174	2	1,2	Mesetas, Meta
126	2026/01/02	12:33:19	10,456	-73,616	87	2,0	Pueblo Bello, Cesar

N	Fecha	H:M:S	LAT	LON	Z	M	Ubicación
127	2026/01/02	12:59:37	6,816	-73,092	150	1,7	Los Santos, Santander
128	2026/01/02	13:05:01	7,344	-73,129	144	1,6	Ríonegro, Santander
129	2026/01/02	13:13:01	6,753	-73,125	137	2,2	Los Santos, Santander
130	2026/01/02	13:29:59	8,191	-75,155	30	1,5	Ayapel, Córdoba
131	2026/01/02	13:40:50	6,813	-73,163	140	1,8	Los Santos, Santander
132	2026/01/02	14:05:29	2,021	-75,939	0	2,1	Elías, Huila
133	2026/01/02	15:49:32	7,544	-72,672	0	1,4	Pamplonita, Norte de Santander
134	2026/01/02	16:16:41	6,740	-73,038	152	1,8	Aratoca, Santander
135	2026/01/02	16:24:28	6,534	-73,560	112	2,0	Simacota, Santander
136	2026/01/02	16:31:52	2,136	-75,633	26	1,4	Garzón, Huila
137	2026/01/02	16:41:43	6,766	-73,111	137	2,0	Los Santos, Santander
138	2026/01/02	16:43:07	6,787	-73,170	149	1,8	Los Santos, Santander
139	2026/01/02	17:03:10	6,733	-73,061	136	2,0	Aratoca, Santander
140	2026/01/02	17:14:03	6,971	-76,260	9	1,3	Dabeiba, Antioquia
141	2026/01/02	17:19:07	6,971	-76,260	9	1,2	Dabeiba, Antioquia
142	2026/01/02	17:48:37	6,747	-73,122	135	1,6	Los Santos, Santander
143	2026/01/02	17:49:52	6,929	-73,043	154	1,9	Piedecuesta, Santander
144	2026/01/02	18:05:46	6,750	-73,119	141	2,9	Los Santos, Santander
145	2026/01/02	18:13:04	6,745	-73,086	131	1,8	Los Santos, Santander
146	2026/01/02	18:30:12	6,777	-73,155	139	1,7	Los Santos, Santander
147	2026/01/02	18:45:20	6,822	-73,148	144	1,7	Los Santos, Santander
148	2026/01/02	19:02:35	7,178	-73,995	27	1,2	Yondó (Casabe), Antioquia
149	2026/01/02	19:03:40	6,856	-76,291	20	1,4	Dabeiba, Antioquia
150	2026/01/02	19:10:53	6,970	-76,260	9	2,0	Dabeiba, Antioquia
151	2026/01/02	19:19:57	6,968	-76,259	9	1,3	Dabeiba, Antioquia
152	2026/01/02	19:22:37	6,962	-76,254	9	1,5	Dabeiba, Antioquia
153	2026/01/02	19:29:55	6,996	-76,273	8	1,2	Dabeiba, Antioquia
154	2026/01/02	19:31:37	6,792	-73,163	136	2,1	Los Santos, Santander
155	2026/01/02	19:34:52	6,982	-76,281	7	1,4	Dabeiba, Antioquia
156	2026/01/02	19:35:42	6,758	-73,129	132	1,9	Los Santos, Santander
157	2026/01/02	19:52:18	6,971	-76,254	9	1,5	Dabeiba, Antioquia
158	2026/01/02	20:08:14	3,925	-74,107	14	1,6	Guamal, Meta
159	2026/01/02	20:45:47	7,584	-77,524	6	1,7	Panamá-Colombia
160	2026/01/02	20:50:00	6,715	-73,086	133	1,7	Jordán, Santander
161	2026/01/02	21:02:42	6,206	-73,595	118	2,1	La Paz, Santander
162	2026/01/02	21:04:37	6,992	-76,229	8	1,4	Dabeiba, Antioquia
163	2026/01/02	22:01:52	6,760	-73,081	145	1,9	Los Santos, Santander
164	2026/01/02	22:15:53	3,446	-74,186	10	2,0	Mesetas, Meta
165	2026/01/02	23:04:12	6,793	-73,115	147	2,0	Los Santos, Santander
166	2026/01/02	23:47:10	6,377	-73,765	112	1,2	Landázuri, Santander
167	2026/01/02	23:57:26	7,416	-73,194	130	1,8	Ríonegro, Santander
168	2026/01/02	23:59:08	6,742	-73,095	134	2,0	Los Santos, Santander
169	2026/01/03	00:25:35	6,754	-73,133	138	1,9	Los Santos, Santander
170	2026/01/03	00:27:26	6,721	-73,140	137	2,3	Jordán, Santander
171	2026/01/03	00:31:38	3,461	-74,188	4	1,2	Mesetas, Meta
172	2026/01/03	00:37:27	6,803	-76,698	21	1,4	Murindó, Antioquia

N	Fecha	H:M:S	LAT	LON	Z	M	Ubicación
173	2026/01/03	00:49:19	5,543	-77,918	7	1,9	Océano Pacífico
174	2026/01/03	00:53:53	4,536	-73,359	16	1,6	Medina, Cundinamarca
175	2026/01/03	02:07:06	2,192	-79,050	18	2,1	Océano Pacífico
176	2026/01/03	02:17:58	4,581	-75,876	16	1,5	Obando, Valle del Cauca
177	2026/01/03	02:29:04	6,276	-73,694	104	1,4	Vélez, Santander
178	2026/01/03	02:30:59	6,790	-73,318	123	2,1	Zapatoca, Santander
179	2026/01/03	03:04:49	6,809	-73,167	134	1,6	Los Santos, Santander
180	2026/01/03	03:57:37	6,721	-73,110	141	2,5	Jordán, Santander
181	2026/01/03	04:01:30	3,603	-74,438	26	2,2	Uribe, Meta
182	2026/01/03	04:26:06	6,784	-73,170	131	1,5	Los Santos, Santander
183	2026/01/03	05:03:31	5,515	-77,947	2	1,9	Océano Pacífico
184	2026/01/03	05:23:30	8,591	-73,664	89	1,6	La Gloria, Cesar
185	2026/01/03	05:58:46	5,339	-78,147	17	2,5	Océano Pacífico
186	2026/01/03	06:02:35	6,964	-76,253	9	1,2	Dabeiba, Antioquia
187	2026/01/03	06:13:27	4,779	-74,924	82	1,1	Venadillo, Tolima
188	2026/01/03	06:20:49	4,823	-74,888	42	1,2	Lérida, Tolima
189	2026/01/03	06:25:57	5,331	-73,790	141	1,9	Ubaté, Cundinamarca
190	2026/01/03	06:35:22	4,665	-74,603	26	2,0	Pulí, Cundinamarca
191	2026/01/03	06:46:10	2,981	-74,803	34	1,3	Uribe, Meta
192	2026/01/03	07:00:30	6,774	-73,132	139	1,9	Los Santos, Santander
193	2026/01/03	07:03:42	4,856	-74,892	25	0,9	Lérida, Tolima
194	2026/01/03	07:11:05	6,826	-73,143	153	1,7	Los Santos, Santander
195	2026/01/03	07:16:21	5,348	-78,004	25	2,0	Océano Pacífico
196	2026/01/03	07:34:56	6,830	-73,167	138	1,6	Los Santos, Santander
197	2026/01/03	08:07:17	6,787	-73,120	137	1,6	Los Santos, Santander
198	2026/01/03	08:36:39	2,100	-76,163	11	1,1	Saladoblanco, Huila
199	2026/01/03	08:49:32	6,844	-76,411	53	1,4	Frontino, Antioquia
200	2026/01/03	08:51:21	6,763	-73,132	135	1,9	Los Santos, Santander
201	2026/01/03	08:57:46	6,971	-76,262	9	1,2	Dabeiba, Antioquia
202	2026/01/03	09:13:29	6,779	-73,133	140	1,7	Los Santos, Santander
203	2026/01/03	10:01:02	7,361	-74,160	9	1,4	San Pablo, Bolívar
204	2026/01/03	10:06:03	6,804	-73,159	134	1,6	Los Santos, Santander
205	2026/01/03	10:37:05	6,835	-73,121	139	1,9	Los Santos, Santander
206	2026/01/03	11:04:01	2,068	-76,089	16	1,1	Oporapa, Huila
207	2026/01/03	11:08:40	6,841	-76,282	19	1,2	Dabeiba, Antioquia
208	2026/01/03	11:10:27	6,815	-73,156	140	1,8	Los Santos, Santander
209	2026/01/03	11:15:05	6,783	-73,133	135	1,7	Los Santos, Santander
210	2026/01/03	11:24:27	6,785	-73,178	132	1,8	Los Santos, Santander
211	2026/01/03	11:27:22	4,122	-76,630	92	2,3	El Litoral del San Juan (Docordó), Chocó
212	2026/01/03	11:30:12	7,455	-73,170	142	1,6	El Playón, Santander
213	2026/01/03	11:35:32	6,767	-73,087	145	2,3	Los Santos, Santander
214	2026/01/03	12:38:05	2,284	-75,626	34	1,8	Garzón, Huila
215	2026/01/03	12:50:36	6,714	-73,151	140	4,1	Villanueva, Santander
216	2026/01/03	13:09:33	6,704	-72,956	148	1,8	Aratoca, Santander
217	2026/01/03	13:14:59	6,767	-73,145	144	2,2	Los Santos, Santander
218	2026/01/03	13:53:46	1,924	-76,047	9	1,3	Pitalito, Huila

N	Fecha	H:M:S	LAT	LON	Z	M	Ubicación
219	2026/01/03	14:25:43	6,860	-73,148	149	1,7	Los Santos, Santander
220	2026/01/03	14:35:29	6,741	-73,103	130	1,6	Los Santos, Santander
221	2026/01/03	15:08:02	3,227	-74,614	21	1,1	Uribe, Meta
222	2026/01/03	15:52:04	6,706	-73,057	132	2,2	Aratocha, Santander
223	2026/01/03	16:05:14	6,772	-73,132	138	2,7	Los Santos, Santander
224	2026/01/03	16:31:19	6,990	-76,265	9	1,3	Dabeiba, Antioquia
225	2026/01/03	16:33:09	1,926	-76,023	21	1,7	Pitalito, Huila
226	2026/01/03	17:09:41	6,992	-76,258	10	2,0	Dabeiba, Antioquia
227	2026/01/03	17:27:16	6,977	-76,939	26	2,5	Carmen del Darién (Curbaradó), Chocó
228	2026/01/03	17:45:57	9,788	-73,443	0	2,0	Agustín Codazzi, Cesar
229	2026/01/03	17:49:37	6,994	-76,260	9	1,5	Dabeiba, Antioquia
230	2026/01/03	17:49:54	6,960	-76,251	9	1,5	Dabeiba, Antioquia
231	2026/01/03	18:02:57	7,261	-76,877	37	2,9	Ríosucio, Chocó
232	2026/01/03	18:03:47	6,991	-76,260	9	2,1	Dabeiba, Antioquia
233	2026/01/03	18:12:53	10,853	-73,470	73	1,7	Valledupar, Cesar
234	2026/01/03	18:25:02	6,798	-73,163	145	1,7	Los Santos, Santander
235	2026/01/03	18:25:27	4,129	-76,190	130	1,8	Tuluá, Valle del Cauca
236	2026/01/03	18:43:45	6,748	-73,097	136	1,8	Los Santos, Santander
237	2026/01/03	18:57:35	4,724	-74,642	23	0,9	Pulí, Cundinamarca
238	2026/01/03	19:04:00	4,725	-76,084	96	2,0	Toro, Valle del Cauca
239	2026/01/03	19:17:00	1,626	-77,388	16	1,5	Policarpa, Nariño
240	2026/01/03	19:22:56	6,814	-73,140	148	1,7	Los Santos, Santander
241	2026/01/03	19:30:07	6,717	-73,112	132	1,9	Jordán, Santander
242	2026/01/03	19:33:33	3,529	-74,550	28	2,0	Uribe, Meta
243	2026/01/03	21:13:01	3,304	-74,754	33	1,3	Colombia, Huila
244	2026/01/03	21:23:55	6,193	-74,260	40	1,0	Cimitarra, Santander
245	2026/01/03	21:30:29	6,762	-73,125	137	1,7	Los Santos, Santander
246	2026/01/03	22:19:32	7,026	-76,639	6	1,3	Carmen del Darién (Curbaradó), Chocó
247	2026/01/03	22:22:32	6,782	-73,168	139	2,9	Los Santos, Santander
248	2026/01/03	22:57:29	3,448	-74,200	10	1,1	Mesetas, Meta
249	2026/01/03	23:00:57	1,893	-75,995	20	1,3	Pitalito, Huila
250	2026/01/03	23:02:31	6,160	-74,285	40	0,5	Cimitarra, Santander
251	2026/01/03	23:29:59	9,446	-73,557	110	1,8	Chiriguáná, Cesar
252	2026/01/03	23:41:22	1,918	-76,091	15	1,7	Pitalito, Huila
253	2026/01/03	23:45:44	7,275	-73,032	162	1,7	Charta, Santander
254	2026/01/03	23:55:07	6,730	-73,122	141	2,2	Los Santos, Santander
255	2026/01/04	00:11:30	6,984	-76,249	11	2,0	Dabeiba, Antioquia
256	2026/01/04	00:33:06	6,805	-73,138	140	1,6	Los Santos, Santander
257	2026/01/04	01:00:15	5,274	-78,038	26	2,5	Océano Pacífico
258	2026/01/04	02:24:32	7,227	-75,880	32	1,3	Ituango, Antioquia
259	2026/01/04	02:51:01	6,474	-74,198	71	2,3	Cimitarra, Santander
260	2026/01/04	02:54:51	6,990	-76,248	11	1,6	Dabeiba, Antioquia
261	2026/01/04	02:58:41	6,812	-73,134	147	2,0	Los Santos, Santander
262	2026/01/04	03:40:15	6,807	-73,152	147	1,7	Los Santos, Santander
263	2026/01/04	03:41:29	6,813	-73,158	145	1,7	Los Santos, Santander
264	2026/01/04	04:02:21	6,772	-73,089	148	2,4	Los Santos, Santander

N	Fecha	H:M:S	LAT	LON	Z	M	Ubicación
265	2026/01/04	04:09:35	3,726	-76,876	38	1,9	Buenaventura, Valle del Cauca
266	2026/01/04	04:36:29	8,853	-73,733	97	2,6	Tamalameque, Cesar
267	2026/01/04	04:56:11	6,780	-73,110	147	1,7	Los Santos, Santander
268	2026/01/04	05:21:06	6,961	-76,355	9	1,2	Dabeiba, Antioquia
269	2026/01/04	05:55:45	6,787	-73,154	136	1,6	Los Santos, Santander
270	2026/01/04	05:59:41	7,021	-76,330	7	1,3	Dabeiba, Antioquia
271	2026/01/04	06:20:53	5,258	-76,054	63	1,1	Pueblo Rico, Risaralda
272	2026/01/04	06:29:18	4,073	-73,733	40	1,8	Villavicencio, Meta
273	2026/01/04	06:56:41	11,035	-73,327	80	1,8	Dibulla, La Guajira
274	2026/01/04	07:30:29	6,723	-73,067	134	2,1	Jordán, Santander
275	2026/01/04	07:40:33	4,926	-75,520	5	1,0	Villamaria, Caldas
276	2026/01/04	08:34:05	5,996	-73,902	122	1,1	Sucre, Santander
277	2026/01/04	08:47:48	4,503	-73,195	10	1,7	Paratebueno, Cundinamarca
278	2026/01/04	09:08:54	6,645	-72,978	13	1,4	Curití, Santander
279	2026/01/04	09:10:28	6,619	-73,093	147	2,1	Curití, Santander
280	2026/01/04	09:30:32	3,030	-74,706	23	1,0	Uribe, Meta
281	2026/01/04	10:13:31	3,131	-74,701	22	1,1	Uribe, Meta
282	2026/01/04	10:15:04	8,678	-73,805	67	1,9	La Gloria, Cesar
283	2026/01/04	11:02:15	6,789	-73,126	151	1,8	Los Santos, Santander
284	2026/01/04	12:01:14	2,002	-75,940	19	1,4	Eliás, Huila
285	2026/01/04	12:25:26	6,786	-73,147	136	2,1	Los Santos, Santander
286	2026/01/04	13:14:10	6,775	-73,120	138	1,7	Los Santos, Santander
287	2026/01/04	13:24:44	3,785	-76,941	46	1,9	Buenaventura, Valle del Cauca
288	2026/01/04	13:52:35	5,506	-74,515	20	1,0	Caparrapí, Cundinamarca
289	2026/01/04	13:56:39	4,750	-74,892	33	1,0	Venadillo, Tolima
290	2026/01/04	15:45:44	6,753	-73,134	139	2,4	Los Santos, Santander
291	2026/01/04	16:29:53	6,761	-73,136	138	2,6	Los Santos, Santander
292	2026/01/04	16:38:18	4,856	-76,382	39	1,6	San José del Palmar, Chocó
293	2026/01/04	16:50:30	6,749	-73,124	139	1,7	Los Santos, Santander
294	2026/01/04	16:51:29	6,736	-73,085	133	1,9	Los Santos, Santander
295	2026/01/04	17:10:11	6,177	-73,656	113	1,9	La Paz, Santander
296	2026/01/04	17:13:16	5,497	-74,655	22	1,7	Puerto Salgar, Cundinamarca
297	2026/01/04	17:34:26	6,758	-73,073	133	1,6	Los Santos, Santander
298	2026/01/04	17:35:04	1,637	-77,403	16	1,8	Policarpa, Nariño
299	2026/01/04	18:10:21	6,774	-73,132	139	2,5	Los Santos, Santander
300	2026/01/04	18:47:31	7,404	-73,137	141	1,7	Rionegro, Santander
301	2026/01/04	18:51:16	11,176	-71,817	0	3,3	Cerca de la Costa de Venezuela
302	2026/01/04	19:54:49	4,574	-73,520	22	2,3	Gachalá, Cundinamarca
303	2026/01/04	20:03:47	5,386	-74,121	114	1,5	Paime, Cundinamarca
304	2026/01/04	20:08:37	4,033	-75,342	13	1,0	Ortega, Tolima
305	2026/01/04	20:18:23	6,803	-73,152	151	1,7	Los Santos, Santander
306	2026/01/04	20:30:51	6,766	-73,116	137	1,7	Los Santos, Santander
307	2026/01/04	20:34:38	7,992	-73,760	88	1,5	Puerto Wilches, Santander
308	2026/01/04	20:36:04	6,738	-73,112	136	2,3	Los Santos, Santander
309	2026/01/04	20:49:31	6,728	-73,099	135	1,8	Jordán, Santander
310	2026/01/04	21:36:01	6,782	-73,179	133	1,9	Los Santos, Santander

N	Fecha	H:M:S	LAT	LON	Z	M	Ubicación
311	2026/01/04	21:40:09	6,783	-73,129	134	1,8	Los Santos, Santander
312	2026/01/04	22:59:13	6,805	-73,175	148	1,6	Los Santos, Santander
313	2026/01/04	23:03:54	7,322	-74,170	0	1,0	San Pablo, Bolívar
314	2026/01/04	23:15:46	5,303	-76,192	84	1,9	Tadó, Chocó
315	2026/01/04	23:24:14	10,935	-74,075	30	1,6	Ciénaga, Magdalena
316	2026/01/04	23:50:41	6,766	-73,137	140	2,4	Los Santos, Santander
317	2026/01/05	00:11:31	2,227	-75,640	29	1,4	Garzón, Huila
318	2026/01/05	00:45:50	6,668	-73,649	103	1,1	El Carmen, Santander
319	2026/01/05	00:50:31	7,250	-72,142	13	1,4	Colombia-Venezuela
320	2026/01/05	01:57:38	6,714	-73,180	144	1,5	Villanueva, Santander
321	2026/01/05	02:02:27	6,762	-73,167	127	1,4	Los Santos, Santander
322	2026/01/05	02:04:52	6,796	-73,177	147	1,5	Los Santos, Santander
323	2026/01/05	02:13:05	6,577	-76,795	3	1,0	Vigia del Fuerte, Antioquia
324	2026/01/05	02:28:16	6,534	-75,811	50	1,3	Santa Fe de Antioquia, Antioquia
325	2026/01/05	02:33:06	6,804	-73,137	141	1,6	Los Santos, Santander
326	2026/01/05	02:40:25	3,028	-74,755	29	1,2	Uribe, Meta
327	2026/01/05	02:41:40	6,779	-73,129	134	1,5	Los Santos, Santander
328	2026/01/05	02:48:04	6,779	-73,167	132	1,4	Los Santos, Santander
329	2026/01/05	03:06:48	6,758	-73,129	133	1,4	Los Santos, Santander
330	2026/01/05	03:16:26	4,505	-73,347	18	1,6	Medina, Cundinamarca
331	2026/01/05	03:36:45	6,741	-73,137	135	1,7	Los Santos, Santander
332	2026/01/05	03:41:03	5,034	-74,709	22	1,0	Guaduas, Cundinamarca
333	2026/01/05	03:41:54	1,882	-75,920	21	0,9	Suaza, Huila
334	2026/01/05	03:43:56	6,810	-73,176	137	1,6	Los Santos, Santander
335	2026/01/05	03:45:05	3,991	-75,070	0	0,8	San Luis, Tolima
336	2026/01/05	03:48:38	7,366	-75,709	41	1,3	Ituango, Antioquia
337	2026/01/05	03:52:48	5,053	-74,681	3	0,6	Guaduas, Cundinamarca
338	2026/01/05	04:00:04	10,772	-73,552	56	1,9	Valledupar, Cesar
339	2026/01/05	04:15:16	6,769	-73,142	141	1,3	Los Santos, Santander
340	2026/01/05	04:24:59	6,760	-73,147	143	1,4	Los Santos, Santander
341	2026/01/05	04:34:39	6,762	-73,150	140	1,7	Los Santos, Santander
342	2026/01/05	04:57:20	6,744	-73,125	136	1,8	Los Santos, Santander
343	2026/01/05	05:14:55	11,208	-73,405	22	1,8	Dibulla, La Guajira
344	2026/01/05	05:35:40	6,736	-73,170	144	4,9	Villanueva, Santander
345	2026/01/05	05:38:56	6,766	-73,124	134	2,7	Los Santos, Santander
346	2026/01/05	05:46:27	3,652	-74,176	9	1,2	Lejanías, Meta
347	2026/01/05	05:51:19	6,804	-73,150	135	1,5	Los Santos, Santander
348	2026/01/05	06:24:05	6,771	-73,159	139	2,1	Los Santos, Santander
349	2026/01/05	06:34:59	6,787	-73,179	140	1,6	Los Santos, Santander
350	2026/01/05	06:49:42	6,745	-73,141	133	2,0	Los Santos, Santander
351	2026/01/05	07:02:14	6,804	-73,184	136	1,6	Los Santos, Santander
352	2026/01/05	07:15:58	6,800	-73,129	133	1,6	Los Santos, Santander
353	2026/01/05	07:20:20	7,994	-74,143	70	1,4	Santa Rosa del Sur, Bolívar
354	2026/01/05	07:26:28	6,826	-73,167	136	1,7	Los Santos, Santander
355	2026/01/05	07:28:48	6,757	-73,127	142	2,8	Los Santos, Santander
356	2026/01/05	07:32:03	6,849	-73,208	131	1,7	Zapatoca, Santander

N	Fecha	H:M:S	LAT	LON	Z	M	Ubicación
357	2026/01/05	07:34:06	4,492	-74,868	31	2,9	Coello, Tolima
358	2026/01/05	07:38:51	11,774	-77,432	0	2,8	Mar Caribe
359	2026/01/05	07:50:44	6,721	-73,106	139	2,0	Jordán, Santander
360	2026/01/05	08:00:40	6,792	-73,154	149	1,6	Los Santos, Santander
361	2026/01/05	08:07:51	4,764	-76,286	85	1,4	El Cairo, Valle del Cauca
362	2026/01/05	08:10:30	6,594	-73,311	155	1,6	Hato, Santander
363	2026/01/05	08:15:41	6,788	-73,158	141	1,6	Los Santos, Santander
364	2026/01/05	08:45:25	5,400	-73,783	124	1,8	Fúquene, Cundinamarca
365	2026/01/05	09:05:37	4,661	-76,056	91	2,0	Toro, Valle del Cauca
366	2026/01/05	09:10:49	3,020	-76,718	105	2,1	Suárez, Cauca
367	2026/01/05	09:12:28	6,792	-73,107	139	1,6	Los Santos, Santander
368	2026/01/05	09:36:39	6,817	-73,206	152	1,7	Zapatoca, Santander
369	2026/01/05	09:50:45	6,787	-73,133	134	1,6	Los Santos, Santander
370	2026/01/05	09:53:05	3,923	-76,200	105	2,0	Buga, Valle del Cauca
371	2026/01/05	09:58:28	6,741	-73,137	138	2,7	Los Santos, Santander
372	2026/01/05	10:02:11	6,763	-73,159	152	1,7	Los Santos, Santander
373	2026/01/05	10:34:43	6,802	-73,156	151	1,7	Los Santos, Santander
374	2026/01/05	11:00:34	6,764	-73,162	147	1,8	Los Santos, Santander
375	2026/01/05	11:06:51	6,810	-73,095	150	1,7	Los Santos, Santander
376	2026/01/05	11:25:10	6,726	-73,432	126	1,7	El Carmen, Santander
377	2026/01/05	11:53:41	4,362	-76,306	107	1,8	Bolívar, Valle del Cauca
378	2026/01/05	12:04:37	6,320	-74,618	17	1,5	Puerto Berrío, Antioquia
379	2026/01/05	12:09:12	6,763	-73,183	139	2,0	Los Santos, Santander
380	2026/01/05	12:40:28	6,787	-73,197	140	1,7	Los Santos, Santander
381	2026/01/05	12:50:44	9,138	-77,659	108	2,3	Panamá-Colombia
382	2026/01/05	13:02:04	6,749	-73,099	144	1,6	Los Santos, Santander
383	2026/01/05	13:21:06	6,759	-73,162	142	2,8	Los Santos, Santander
384	2026/01/05	13:29:15	6,780	-73,164	142	2,5	Los Santos, Santander
385	2026/01/05	13:55:19	6,796	-73,159	141	1,8	Los Santos, Santander
386	2026/01/05	14:34:23	6,741	-73,073	146	1,8	Los Santos, Santander
387	2026/01/05	14:35:34	6,871	-76,287	25	1,8	Dabeiba, Antioquia
388	2026/01/05	15:08:20	4,748	-74,753	20	0,9	Beltrán, Cundinamarca
389	2026/01/05	15:13:44	6,809	-73,167	134	1,9	Los Santos, Santander
390	2026/01/05	15:28:26	6,978	-76,304	8	1,6	Dabeiba, Antioquia
391	2026/01/05	15:48:10	7,667	-77,456	6	1,8	Panamá-Colombia
392	2026/01/05	15:53:29	6,508	-75,791	51	2,0	Sopetrán, Antioquia
393	2026/01/05	16:23:23	6,816	-73,106	145	1,7	Los Santos, Santander
394	2026/01/05	17:04:52	5,492	-72,608	17	1,4	Labranzagrande, Boyacá
395	2026/01/05	17:22:10	6,792	-73,120	135	1,8	Los Santos, Santander
396	2026/01/05	17:23:14	4,018	-76,566	71	1,9	El Litoral del San Juan (Docordó), Chocó
397	2026/01/05	17:43:07	3,547	-74,511	22	1,1	Uribe, Meta
398	2026/01/05	17:43:53	6,773	-73,127	138	1,6	Los Santos, Santander
399	2026/01/05	17:52:15	6,762	-73,108	145	1,7	Los Santos, Santander
400	2026/01/05	18:11:29	3,908	-73,969	14	1,5	Guamal, Meta
401	2026/01/05	18:19:11	4,777	-76,158	95	2,1	El Cairo, Valle del Cauca
402	2026/01/05	18:58:18	6,757	-73,108	136	2,0	Los Santos, Santander

N	Fecha	H:M:S	LAT	LON	Z	M	Ubicación
403	2026/01/05	19:15:13	4,776	-76,119	88	1,9	Ansermanuevo, Valle del Cauca
404	2026/01/05	19:30:03	4,614	-76,061	47	2,3	Toro, Valle del Cauca
405	2026/01/05	19:36:57	8,344	-75,387	15	1,5	Planeta Rica, Córdoba
406	2026/01/05	19:44:17	2,248	-75,889	19	1,1	Pital, Huila
407	2026/01/05	20:01:59	7,035	-73,514	121	1,4	San Vicente de Chucurí, Santander
408	2026/01/05	20:25:53	6,791	-73,157	145	3,3	Los Santos, Santander
409	2026/01/05	20:50:48	4,745	-75,979	47	1,6	Ansermanuevo, Valle del Cauca
410	2026/01/05	20:56:05	6,788	-73,164	147	1,9	Los Santos, Santander
411	2026/01/05	21:05:09	2,443	-75,524	0	1,4	Gigante, Huila
412	2026/01/05	21:11:37	5,345	-76,707	29	2,3	El Cantón del San Pablo (Managrú), Chocó
413	2026/01/05	21:28:55	6,791	-73,184	142	1,6	Los Santos, Santander
414	2026/01/05	21:36:57	6,241	-76,123	42	2,0	Urrao, Antioquia
415	2026/01/05	21:50:42	6,286	-73,560	109	1,6	Contratación, Santander
416	2026/01/05	22:04:36	6,847	-73,201	139	1,8	Zapatoca, Santander
417	2026/01/05	22:12:41	4,918	-76,129	109	2,2	San José del Palmar, Chocó
418	2026/01/05	22:12:53	5,589	-74,338	79	1,2	Yacopí, Cundinamarca
419	2026/01/05	22:14:27	2,291	-75,557	24	1,5	Gigante, Huila
420	2026/01/05	23:09:19	6,780	-73,132	145	2,6	Los Santos, Santander
421	2026/01/06	00:16:12	5,947	-73,985	2	1,3	Sucre, Santander
422	2026/01/06	00:19:52	5,703	-74,326	25	1,2	Yacopí, Cundinamarca
423	2026/01/06	00:30:48	7,117	-74,593	22	1,7	Remedios, Antioquia
424	2026/01/06	00:32:34	7,092	-74,642	3	0,9	Remedios, Antioquia
425	2026/01/06	01:05:45	6,779	-73,163	135	1,5	Los Santos, Santander
426	2026/01/06	01:14:17	7,629	-73,500	106	1,3	La Esperanza, Norte de Santander
427	2026/01/06	01:23:19	6,808	-73,155	140	1,4	Los Santos, Santander
428	2026/01/06	01:26:12	7,364	-75,550	26	1,1	Tarazá, Antioquia
429	2026/01/06	01:54:01	7,053	-73,095	145	1,5	Floridablanca, Santander
430	2026/01/06	02:15:03	6,794	-73,215	136	1,6	Zapatoca, Santander
431	2026/01/06	02:30:54	6,998	-76,273	9	1,1	Dabeiba, Antioquia
432	2026/01/06	02:33:42	6,755	-73,147	136	2,1	Los Santos, Santander
433	2026/01/06	02:35:53	6,758	-73,137	134	1,5	Los Santos, Santander
434	2026/01/06	02:37:12	6,715	-73,167	135	1,8	Villanueva, Santander
435	2026/01/06	03:20:10	9,095	-74,016	10	1,5	El Banco, Magdalena
436	2026/01/06	03:33:37	6,778	-73,165	149	1,5	Los Santos, Santander
437	2026/01/06	03:41:21	6,911	-76,362	11	1,1	Dabeiba, Antioquia
438	2026/01/06	04:00:03	6,697	-73,428	118	2,2	El Carmen, Santander
439	2026/01/06	04:13:48	6,744	-73,095	137	2,0	Los Santos, Santander
440	2026/01/06	04:18:07	7,775	-74,151	19	1,1	Santa Rosa del Sur, Bolívar
441	2026/01/06	04:28:28	6,817	-73,215	134	1,5	Zapatoca, Santander
442	2026/01/06	04:38:17	6,796	-73,154	139	1,7	Los Santos, Santander
443	2026/01/06	05:01:47	4,517	-73,342	16	1,8	Medina, Cundinamarca
444	2026/01/06	05:21:10	9,244	-73,798	40	1,2	Chimichagua, Cesar
445	2026/01/06	05:39:38	6,797	-73,130	148	2,7	Los Santos, Santander
446	2026/01/06	06:01:58	4,242	-76,775	27	1,7	El Litoral del San Juan (Docordó), Chocó
447	2026/01/06	06:26:01	6,971	-76,254	10	1,3	Dabeiba, Antioquia
448	2026/01/06	06:32:23	6,738	-73,140	132	1,9	Los Santos, Santander

N	Fecha	H:M:S	LAT	LON	Z	M	Ubicación
449	2026/01/06	06:42:02	6,456	-76,680	4	1,1	Vigia del Fuerte, Antioquia
450	2026/01/06	07:05:36	4,780	-76,142	91	2,0	Ansermanuevo, Valle del Cauca
451	2026/01/06	07:12:58	7,127	-76,295	16	1,1	Dabeiba, Antioquia
452	2026/01/06	07:15:36	4,959	-75,173	4	0,8	Villahermosa, Tolima
453	2026/01/06	07:31:29	10,948	-72,882	39	1,6	Fonseca, La Guajira
454	2026/01/06	08:00:07	6,885	-76,740	41	1,7	Murindó, Antioquia
455	2026/01/06	08:07:04	6,456	-73,721	104	1,2	Vélez, Santander
456	2026/01/06	08:25:58	3,650	-76,487	122	2,3	Yumbo, Valle del Cauca
457	2026/01/06	08:27:53	6,969	-76,260	9	1,2	Dabeiba, Antioquia
458	2026/01/06	08:28:37	6,949	-76,261	0	0,8	Dabeiba, Antioquia
459	2026/01/06	08:40:31	6,646	-73,571	108	1,4	El Carmen, Santander
460	2026/01/06	09:31:02	6,904	-76,245	0	1,1	Dabeiba, Antioquia
461	2026/01/06	09:39:10	6,742	-73,121	137	1,7	Los Santos, Santander
462	2026/01/06	09:50:11	6,788	-73,147	146	2,7	Los Santos, Santander
463	2026/01/06	09:57:28	6,969	-76,249	10	1,2	Dabeiba, Antioquia
464	2026/01/06	10:03:54	6,965	-76,247	10	1,1	Dabeiba, Antioquia
465	2026/01/06	10:04:43	2,056	-75,750	19	1,0	Altamira, Huila
466	2026/01/06	10:28:46	6,973	-76,256	10	1,2	Dabeiba, Antioquia
467	2026/01/06	11:04:54	6,967	-76,253	10	1,3	Dabeiba, Antioquia
468	2026/01/06	11:39:58	4,877	-75,995	105	2,0	Ansermanuevo, Valle del Cauca
469	2026/01/06	12:24:39	6,768	-72,064	0	1,8	Cubará, Boyacá
470	2026/01/06	12:46:06	7,484	-73,187	138	2,6	El Playón, Santander
471	2026/01/06	12:57:36	2,992	-77,183	104	2,1	López, Cauca
472	2026/01/06	13:13:07	1,800	-77,309	18	2,6	El Rosario, Nariño
473	2026/01/06	13:30:33	5,079	-74,668	15	0,9	Guaduas, Cundinamarca
474	2026/01/06	13:35:55	5,108	-74,715	0	0,8	Guaduas, Cundinamarca
475	2026/01/06	13:47:06	6,328	-73,300	143	2,1	Guapotá, Santander
476	2026/01/06	14:15:16	5,765	-74,303	26	1,1	Yacopí, Cundinamarca
477	2026/01/06	14:24:30	3,376	-74,686	32	1,0	Colombia, Huila
478	2026/01/06	14:44:53	0,636	-77,740	15	1,2	Colombia-Ecuador
479	2026/01/06	14:47:43	6,788	-73,167	149	1,6	Los Santos, Santander
480	2026/01/06	15:02:53	6,877	-76,297	23	1,8	Dabeiba, Antioquia
481	2026/01/06	16:29:55	2,503	-75,546	27	1,9	Yaguará, Huila
482	2026/01/06	16:33:08	6,754	-73,120	133	1,6	Los Santos, Santander
483	2026/01/06	17:24:22	6,750	-73,091	142	2,6	Los Santos, Santander
484	2026/01/06	17:34:21	6,136	-76,595	4	1,6	Medio Atrato (Beté), Chocó
485	2026/01/06	18:19:35	4,832	-75,911	46	2,1	Ansermanuevo, Valle del Cauca
486	2026/01/06	18:27:27	6,758	-73,086	143	1,7	Los Santos, Santander
487	2026/01/06	18:43:54	3,701	-76,866	21	1,7	Buenaventura, Valle del Cauca
488	2026/01/06	19:00:09	6,495	-73,548	25	1,0	Simacota, Santander
489	2026/01/06	19:15:46	2,539	-75,395	28	1,4	Hobo, Huila
490	2026/01/06	19:20:14	9,445	-72,852	140	2,2	Venezuela
491	2026/01/06	19:27:00	6,757	-73,138	141	3,1	Los Santos, Santander
492	2026/01/06	20:56:25	6,759	-73,162	138	2,7	Los Santos, Santander
493	2026/01/06	21:00:24	5,173	-76,217	86	2,3	Tadó, Chocó
494	2026/01/06	21:42:13	6,782	-76,149	0	1,4	Frontino, Antioquia

N	Fecha	H:M:S	LAT	LON	Z	M	Ubicación
495	2026/01/06	22:21:32	7,298	-76,964	31	1,8	Ríosucio, Chocó
496	2026/01/06	22:33:22	4,812	-76,136	102	2,1	El Cairo, Valle del Cauca
497	2026/01/06	22:47:10	8,426	-73,502	110	1,6	Aguachica, Cesar
498	2026/01/06	22:47:11	2,801	-74,913	3	1,3	San Vicente del Caguán, Caquetá
499	2026/01/06	23:20:34	6,741	-73,475	117	1,4	El Carmen, Santander
500	2026/01/07	00:42:00	6,720	-73,158	133	1,7	Villanueva, Santander
501	2026/01/07	01:04:14	6,753	-73,132	136	2,4	Los Santos, Santander
502	2026/01/07	01:10:57	6,436	-73,321	118	2,0	Simacota, Santander
503	2026/01/07	01:19:58	7,410	-73,169	135	1,3	Rónegro, Santander
504	2026/01/07	01:29:49	6,838	-73,150	134	1,6	Los Santos, Santander
505	2026/01/07	01:30:32	6,755	-73,175	136	1,4	Los Santos, Santander
506	2026/01/07	02:01:56	7,527	-73,022	151	1,7	Suratá, Santander
507	2026/01/07	02:42:09	8,594	-73,241	125	2,0	Teorama, Norte de Santander
508	2026/01/07	02:49:23	6,689	-73,095	139	2,2	Curití, Santander
509	2026/01/07	03:00:50	6,793	-73,430	124	1,2	San Vicente de Chucurí, Santander
510	2026/01/07	03:12:00	7,965	-75,904	36	1,4	Montelíbano, Córdoba
511	2026/01/07	03:13:35	4,579	-74,987	25	0,7	Alvarado, Tolima
512	2026/01/07	03:19:19	3,423	-74,271	7	0,7	Mesetas, Meta
513	2026/01/07	03:39:54	4,784	-76,228	98	1,8	El Cairo, Valle del Cauca
514	2026/01/07	03:53:19	3,845	-75,597	10	1,1	Chaparral, Tolima
515	2026/01/07	04:02:14	6,724	-73,187	146	1,6	Villanueva, Santander
516	2026/01/07	04:08:28	6,700	-73,132	129	1,7	Jordán, Santander
517	2026/01/07	04:37:30	6,754	-73,120	135	1,9	Los Santos, Santander
518	2026/01/07	04:42:29	6,852	-76,289	22	1,2	Dabeiba, Antioquia
519	2026/01/07	05:02:10	4,422	-73,249	18	2,4	Paratebueno, Cundinamarca
520	2026/01/07	05:07:24	9,138	-75,294	27	1,8	Sampués, Sucre
521	2026/01/07	05:25:21	6,831	-76,291	20	1,3	Dabeiba, Antioquia
522	2026/01/07	06:05:46	6,799	-76,224	16	1,2	Frontino, Antioquia
523	2026/01/07	06:32:12	6,737	-73,154	137	1,9	Los Santos, Santander
524	2026/01/07	06:48:00	7,050	-73,304	134	1,5	Girón, Santander
525	2026/01/07	07:22:33	6,618	-73,251	142	1,6	Cabrera, Santander
526	2026/01/07	07:36:13	6,919	-76,800	32	1,6	Carmen del Darién (Curbaradó), Chocó
527	2026/01/07	07:44:06	1,549	-77,342	15	0,9	Taminango, Nariño
528	2026/01/07	07:55:51	4,442	-73,214	0	1,7	Paratebueno, Cundinamarca
529	2026/01/07	08:01:46	7,436	-73,191	136	3,2	El Playón, Santander
530	2026/01/07	08:14:28	6,770	-73,164	151	1,6	Los Santos, Santander
531	2026/01/07	08:38:53	4,601	-75,481	0	0,7	Salento, Quindío
532	2026/01/07	08:55:43	8,025	-73,462	113	1,4	San Martín, Cesar
533	2026/01/07	09:03:36	5,266	-73,726	148	2,0	Lenguazaque, Cundinamarca
534	2026/01/07	09:20:25	6,755	-73,168	137	2,1	Los Santos, Santander
535	2026/01/07	09:30:18	3,349	-76,310	139	1,5	Florida, Valle del Cauca
536	2026/01/07	09:43:42	6,769	-73,472	119	1,3	El Carmen, Santander
537	2026/01/07	09:57:48	4,664	-74,608	30	1,9	Pulí, Cundinamarca
538	2026/01/07	11:10:58	2,415	-75,819	18	2,2	La Plata, Huila
539	2026/01/07	11:51:18	6,781	-73,156	133	1,8	Los Santos, Santander
540	2026/01/07	13:10:44	6,742	-72,983	146	1,7	Aratoaca, Santander

N	Fecha	H:M:S	LAT	LON	Z	M	Ubicación
541	2026/01/07	13:27:37	3,302	-75,270	33	1,8	Aipe, Huila
542	2026/01/07	14:18:01	6,574	-73,503	115	2,3	El Carmen, Santander
543	2026/01/07	14:39:35	6,920	-76,364	10	2,0	Dabeiba, Antioquia
544	2026/01/07	15:04:02	6,766	-73,167	139	1,7	Los Santos, Santander
545	2026/01/07	15:10:54	6,806	-73,318	121	1,7	Zapatoca, Santander
546	2026/01/07	16:44:45	6,162	-73,750	109	1,6	Vélez, Santander
547	2026/01/07	17:52:42	2,437	-75,559	33	1,3	Gigante, Huila
548	2026/01/07	17:53:31	3,058	-77,293	87	2,0	López, Cauca
549	2026/01/07	18:29:55	6,787	-73,171	131	1,7	Los Santos, Santander
550	2026/01/07	18:35:30	6,771	-73,146	136	2,0	Los Santos, Santander
551	2026/01/07	18:45:29	10,406	-74,075	40	1,4	Fundación, Magdalena
552	2026/01/07	18:52:54	5,931	-73,779	99	1,9	Sucre, Santander
553	2026/01/07	19:20:03	5,955	-74,604	3	0,9	Puerto Boyacá, Boyacá
554	2026/01/07	20:19:52	6,964	-77,035	28	2,0	Carmen del Darién (Curbaradó), Chocó
555	2026/01/07	20:32:27	3,766	-75,542	19	1,7	Chaparral, Tolima
556	2026/01/07	21:21:38	3,062	-74,738	21	1,3	Uribe, Meta
557	2026/01/07	22:50:15	3,582	-74,427	33	1,4	Uribe, Meta
558	2026/01/07	22:51:00	3,539	-74,369	19	1,0	Uribe, Meta
559	2026/01/07	23:09:15	6,731	-73,136	138	2,5	Los Santos, Santander
560	2026/01/07	23:45:31	6,808	-73,109	143	1,8	Los Santos, Santander
561	2026/01/07	23:46:51	6,728	-73,124	135	1,9	Jordán, Santander
562	2026/01/07	23:50:49	6,723	-73,119	130	1,9	Jordán, Santander
563	2026/01/07	23:55:44	9,952	-76,340	60	2,2	Mar Caribe
564	2026/01/07	23:57:10	8,594	-74,251	22	1,9	Tiquisio (Puerto Rico), Bolívar
565	2026/01/08	00:19:37	8,167	-73,099	155	2,2	Ábrego, Norte de Santander
566	2026/01/08	00:31:31	3,594	-75,701	24	1,4	Rioblanco, Tolima
567	2026/01/08	01:05:28	5,614	-73,995	107	2,0	Pauna, Boyacá
568	2026/01/08	01:09:45	6,818	-73,747	101	1,1	San Vicente de Chucurí, Santander
569	2026/01/08	01:18:55	6,778	-73,136	143	2,3	Los Santos, Santander
570	2026/01/08	01:40:10	6,746	-73,100	139	2,1	Los Santos, Santander
571	2026/01/08	01:45:03	6,763	-73,119	137	1,9	Los Santos, Santander
572	2026/01/08	01:59:40	6,760	-73,164	153	1,6	Los Santos, Santander
573	2026/01/08	02:05:08	3,969	-74,075	18	1,8	Guamal, Meta
574	2026/01/08	02:23:39	6,737	-73,132	151	1,6	Los Santos, Santander
575	2026/01/08	02:27:45	6,771	-73,150	143	1,9	Los Santos, Santander
576	2026/01/08	02:38:58	7,025	-76,244	12	1,9	Dabeiba, Antioquia
577	2026/01/08	02:56:26	5,296	-73,744	141	2,5	Lenguazaque, Cundinamarca
578	2026/01/08	03:23:00	2,401	-75,381	26	1,3	Algeciras, Huila
579	2026/01/08	03:25:00	5,451	-77,986	23	2,2	Océano Pacifico
580	2026/01/08	03:27:20	2,655	-75,044	4	1,2	San Vicente del Caguán, Caquetá
581	2026/01/08	04:04:14	7,402	-73,255	132	1,5	Ríonegro, Santander
582	2026/01/08	04:34:36	5,837	-76,463	24	1,5	Quibdó, Chocó
583	2026/01/08	04:51:16	6,745	-73,184	153	1,8	Villanueva, Santander
584	2026/01/08	04:55:21	5,286	-73,857	124	2,0	Sutatausa, Cundinamarca
585	2026/01/08	05:13:13	6,788	-76,725	29	1,8	Murindó, Antioquia
586	2026/01/08	06:34:29	4,039	-76,350	28	2,0	Yotoco, Valle del Cauca

N	Fecha	H:M:S	LAT	LON	Z	M	Ubicación
587	2026/01/08	06:43:02	5,775	-73,890	4	1,0	Albania, Santander
588	2026/01/08	06:57:29	6,771	-73,154	135	1,6	Los Santos, Santander
589	2026/01/08	06:58:10	6,977	-76,245	11	1,4	Dabeiba, Antioquia
590	2026/01/08	08:00:30	5,825	-73,926	12	1,9	Florián, Santander
591	2026/01/08	08:17:05	2,062	-75,726	20	0,7	Guadalupe, Huila
592	2026/01/08	08:47:31	4,413	-73,265	13	2,7	Paratebueno, Cundinamarca
593	2026/01/08	08:59:56	6,322	-76,539	25	1,4	Vigia del Fuerte, Antioquia
594	2026/01/08	09:18:36	2,049	-75,738	14	0,8	Guadalupe, Huila
595	2026/01/08	09:45:18	6,958	-76,248	9	1,1	Dabeiba, Antioquia
596	2026/01/08	09:54:16	8,812	-73,498	1	1,7	Pelaya, Cesar
597	2026/01/08	10:23:50	4,438	-76,114	96	1,3	Roldanillo, Valle del Cauca
598	2026/01/08	10:26:43	6,026	-75,618	7	0,8	Caldas, Antioquia
599	2026/01/08	11:13:07	2,363	-75,368	29	1,2	Algeciras, Huila
600	2026/01/08	11:26:52	6,064	-73,728	116	1,6	Vélez, Santander
601	2026/01/08	11:32:05	6,847	-76,294	21	1,1	Dabeiba, Antioquia
602	2026/01/08	11:47:24	6,816	-76,293	13	1,2	Dabeiba, Antioquia
603	2026/01/08	12:54:17	6,763	-73,142	145	1,6	Los Santos, Santander
604	2026/01/08	13:24:26	3,447	-74,542	25	1,3	Uribe, Meta
605	2026/01/08	13:24:42	4,872	-76,165	11	2,2	San José del Palmar, Chocó
606	2026/01/08	13:58:46	3,358	-74,653	21	1,3	Colombia, Huila
607	2026/01/08	14:59:22	2,365	-75,583	28	1,7	Gigante, Huila
608	2026/01/08	15:12:03	6,742	-73,060	141	2,1	Aratoca, Santander
609	2026/01/08	15:43:07	6,799	-73,168	136	2,1	Los Santos, Santander
610	2026/01/08	15:43:24	3,004	-77,978	0	2,0	Océano Pacífico
611	2026/01/08	16:58:50	6,449	-73,830	90	1,7	Cimitarra, Santander
612	2026/01/08	18:47:58	6,781	-73,012	132	1,8	Aratoca, Santander
613	2026/01/08	19:12:14	2,487	-75,508	22	1,6	Gigante, Huila
614	2026/01/08	19:17:43	6,790	-73,182	130	2,0	Los Santos, Santander
615	2026/01/08	19:35:39	5,278	-74,800	0	0,7	Honda, Tolima
616	2026/01/08	20:14:18	6,750	-73,130	136	2,0	Los Santos, Santander
617	2026/01/08	20:24:22	6,779	-73,133	136	1,9	Los Santos, Santander
618	2026/01/08	20:34:13	10,916	-73,741	34	2,0	Santa Marta, Magdalena
619	2026/01/08	21:11:06	7,850	-73,185	136	2,1	Ábrego, Norte de Santander
620	2026/01/08	21:17:15	6,375	-73,666	100	1,9	La Paz, Santander
621	2026/01/08	21:24:43	10,946	-72,144	16	2,2	Venezuela
622	2026/01/08	21:41:48	6,009	-73,710	103	1,7	Vélez, Santander
623	2026/01/08	22:21:35	6,771	-73,141	133	1,3	Los Santos, Santander
624	2026/01/08	22:46:00	6,749	-73,167	135	1,0	Los Santos, Santander
625	2026/01/08	23:46:09	6,781	-73,065	150	1,6	Los Santos, Santander
626	2026/01/08	23:48:07	4,533	-75,959	45	1,0	La Victoria, Valle del Cauca
627	2026/01/09	00:01:26	4,407	-76,452	97	2,1	Bolívar, Valle del Cauca
628	2026/01/09	00:12:08	6,756	-73,216	150	1,7	Zapatoca, Santander
629	2026/01/09	00:41:15	6,755	-73,127	146	2,2	Los Santos, Santander
630	2026/01/09	00:58:55	2,458	-75,460	38	2,6	Gigante, Huila
631	2026/01/09	00:59:25	7,053	-74,127	16	0,8	Yondó (Casabe), Antioquia
632	2026/01/09	02:34:01	6,392	-74,302	159	1,8	Cimitarra, Santander

N	Fecha	H:M:S	LAT	LON	Z	M	Ubicación
633	2026/01/09	02:34:07	5,783	-73,892	12	1,8	Florián, Santander
634	2026/01/09	02:41:33	6,776	-73,150	148	1,7	Los Santos, Santander
635	2026/01/09	03:49:43	6,806	-74,112	78	1,3	Yondó (Casabe), Antioquia
636	2026/01/09	04:54:25	5,080	-74,916	19	0,9	Falan, Tolima
637	2026/01/09	05:38:29	6,761	-73,184	151	1,5	Los Santos, Santander
638	2026/01/09	05:41:01	6,766	-73,190	147	1,5	Los Santos, Santander
639	2026/01/09	05:47:20	6,718	-73,226	149	1,5	Barichara, Santander
640	2026/01/09	06:08:36	6,773	-73,165	128	1,5	Los Santos, Santander
641	2026/01/09	06:17:51	5,968	-74,601	14	0,4	Puerto Boyacá, Boyacá
642	2026/01/09	06:37:19	6,767	-73,138	143	2,7	Los Santos, Santander
643	2026/01/09	06:39:19	6,345	-73,640	103	3,5	Santa Helena del Opón, Santander
644	2026/01/09	06:42:36	6,804	-73,180	139	1,8	Los Santos, Santander
645	2026/01/09	06:47:27	6,741	-73,141	135	2,1	Los Santos, Santander
646	2026/01/09	06:52:29	6,760	-73,392	132	1,4	San Vicente de Chucurí, Santander
647	2026/01/09	06:52:53	6,832	-76,318	16	1,2	Dabeiba, Antioquia
648	2026/01/09	07:00:16	6,751	-73,175	156	1,5	Los Santos, Santander
649	2026/01/09	07:11:49	4,268	-76,748	31	2,7	El Litoral del San Juan (Docordó), Chocó
650	2026/01/09	07:15:50	6,744	-73,134	137	2,0	Los Santos, Santander
651	2026/01/09	07:30:02	3,748	-77,121	29	1,7	Buenaventura, Valle del Cauca
652	2026/01/09	07:38:17	6,928	-76,371	8	1,3	Dabeiba, Antioquia
653	2026/01/09	07:39:18	2,337	-75,483	31	1,1	Gigante, Huila
654	2026/01/09	07:47:08	8,401	-73,883	78	1,5	Arenal, Bolívar
655	2026/01/09	07:57:34	7,717	-77,350	40	1,5	Ríosucio, Chocó
656	2026/01/09	08:06:26	6,732	-73,133	132	1,7	Los Santos, Santander
657	2026/01/09	08:26:45	7,901	-77,429	25	1,9	Panamá-Colombia
658	2026/01/09	08:37:29	2,013	-75,824	3	0,6	Altamira, Huila
659	2026/01/09	08:58:24	6,796	-73,171	134	1,6	Los Santos, Santander
660	2026/01/09	09:05:48	5,243	-73,688	141	1,9	Lenguazaque, Cundinamarca
661	2026/01/09	09:21:11	5,273	-73,725	138	2,8	Lenguazaque, Cundinamarca
662	2026/01/09	09:54:08	7,459	-75,783	25	1,4	Tarazá, Antioquia
663	2026/01/09	10:07:06	1,279	-77,304	9	2,7	Área de influencia volcán Galeras
664	2026/01/09	10:12:57	5,398	-77,992	3	2,2	Océano Pacífico
665	2026/01/09	10:21:33	6,385	-73,633	107	2,2	Santa Helena del Opón, Santander
666	2026/01/09	11:10:21	6,812	-73,179	145	1,6	Los Santos, Santander
667	2026/01/09	11:49:29	5,315	-74,934	8	0,3	Victoria, Caldas
668	2026/01/09	12:34:25	7,872	-72,548	14	3,5	San Cayetano, Norte de Santander
669	2026/01/09	12:47:28	5,279	-73,749	136	2,3	Cucunubá, Cundinamarca
670	2026/01/09	13:09:53	1,242	-78,726	83	2,3	Colombia-Ecuador
671	2026/01/09	13:12:46	6,012	-75,623	2	1,1	Caldas, Antioquia
672	2026/01/09	13:37:56	6,835	-73,250	147	1,6	Zapatoca, Santander
673	2026/01/09	13:41:01	2,716	-77,070	4	1,7	El Tambo, Cauca
674	2026/01/09	13:55:07	6,754	-73,146	134	1,6	Los Santos, Santander
675	2026/01/09	14:17:37	6,775	-73,064	145	2,1	Los Santos, Santander
676	2026/01/09	14:18:10	6,778	-73,134	142	2,4	Los Santos, Santander
677	2026/01/09	14:19:08	6,022	-73,726	121	1,9	Bolívar, Santander
678	2026/01/09	14:43:48	6,667	-73,100	131	1,7	Curití, Santander

N	Fecha	H:M:S	LAT	LON	Z	M	Ubicación
679	2026/01/09	14:57:00	6,782	-73,155	134	2,1	Los Santos, Santander
680	2026/01/09	15:21:09	6,813	-73,146	146	1,8	Los Santos, Santander
681	2026/01/09	15:52:32	6,739	-73,076	146	1,8	Los Santos, Santander
682	2026/01/09	16:21:38	6,913	-73,145	155	1,7	Girón, Santander
683	2026/01/09	16:46:01	2,908	-78,058	3	1,7	Océano Pacífico
684	2026/01/09	17:38:35	6,744	-73,162	136	2,7	Los Santos, Santander
685	2026/01/09	17:41:12	6,781	-73,095	142	1,9	Los Santos, Santander
686	2026/01/09	17:46:43	6,867	-73,147	142	1,8	Los Santos, Santander
687	2026/01/09	17:51:48	4,924	-76,038	93	2,0	El Águila, Valle del Cauca
688	2026/01/09	18:35:30	6,863	-73,297	128	1,8	Zapatoca, Santander
689	2026/01/09	18:52:04	11,056	-73,554	43	2,0	Dibulla, La Guajira
690	2026/01/09	19:17:18	5,294	-73,801	150	1,8	Ubaté, Cundinamarca
691	2026/01/09	20:22:27	4,934	-76,167	3	1,6	San José del Palmar, Chocó
692	2026/01/09	20:30:36	6,797	-76,196	16	1,4	Frontino, Antioquia
693	2026/01/09	20:35:38	5,220	-73,743	141	1,9	Cucunubá, Cundinamarca
694	2026/01/09	21:50:17	6,763	-73,175	131	2,0	Los Santos, Santander
695	2026/01/09	22:05:24	6,519	-73,701	99	1,6	Simacota, Santander
696	2026/01/09	22:26:08	6,796	-73,163	147	1,7	Los Santos, Santander
697	2026/01/09	22:57:09	2,492	-75,417	28	1,6	Hobo, Huila
698	2026/01/09	23:31:19	2,991	-74,720	10	1,1	Uribe, Meta
699	2026/01/10	00:22:45	5,690	-76,081	39	1,2	Betania, Antioquia
700	2026/01/10	00:26:01	5,277	-73,719	138	2,5	Lenguazaque, Cundinamarca
701	2026/01/10	00:45:20	4,124	-76,276	128	2,2	Riófrío, Valle del Cauca
702	2026/01/10	01:18:41	3,468	-74,190	12	2,7	Mesetas, Meta
703	2026/01/10	01:31:05	2,344	-79,750	0	1,8	Océano Pacífico
704	2026/01/10	01:52:55	6,771	-73,150	144	1,7	Los Santos, Santander
705	2026/01/10	01:58:02	6,799	-73,164	147	1,8	Los Santos, Santander
706	2026/01/10	02:01:27	3,271	-74,139	17	0,9	Mesetas, Meta
707	2026/01/10	02:03:55	4,425	-73,282	16	1,7	Medina, Cundinamarca
708	2026/01/10	02:16:24	5,861	-76,788	25	1,5	Medio Atrato (Beté), Chocó
709	2026/01/10	02:22:25	4,446	-76,063	96	1,6	Zarzal, Valle del Cauca
710	2026/01/10	02:37:17	6,433	-73,506	119	2,0	Santa Helena del Opón, Santander
711	2026/01/10	02:42:42	6,736	-73,164	143	2,1	Los Santos, Santander
712	2026/01/10	02:53:13	4,014	-75,478	18	1,0	San Antonio, Tolima
713	2026/01/10	03:06:50	3,642	-77,387	15	1,6	Océano Pacífico
714	2026/01/10	03:27:10	6,477	-74,357	38	0,0	Cimitarra, Santander
715	2026/01/10	03:29:52	11,376	-72,543	46	1,6	Albania, La Guajira
716	2026/01/10	03:32:12	6,769	-73,132	143	1,9	Los Santos, Santander
717	2026/01/10	04:07:00	4,648	-75,141	25	0,6	Anzoátegui, Tolima
718	2026/01/10	04:22:00	2,303	-75,497	32	2,0	Gigante, Huila
719	2026/01/10	04:46:45	6,792	-73,137	140	1,7	Los Santos, Santander
720	2026/01/10	04:56:43	4,734	-76,154	93	2,3	Argelia, Valle del Cauca
721	2026/01/10	05:00:41	6,868	-73,201	142	1,6	Zapatoca, Santander
722	2026/01/10	05:05:13	8,606	-73,608	93	1,3	La Gloria, Cesar
723	2026/01/10	05:08:23	6,766	-73,172	153	1,6	Los Santos, Santander
724	2026/01/10	05:36:25	1,987	-76,008	21	1,9	Elías, Huila

N	Fecha	H:M:S	LAT	LON	Z	M	Ubicación
725	2026/01/10	06:08:00	3,338	-74,332	13	1,9	Uribe, Meta
726	2026/01/10	06:08:43	8,229	-73,650	84	1,5	Aguachica, Cesar
727	2026/01/10	07:22:07	6,977	-73,770	90	1,6	Barrancabermeja, Santander
728	2026/01/10	07:56:18	6,787	-73,133	137	1,7	Los Santos, Santander
729	2026/01/10	07:57:43	6,745	-73,064	132	1,7	Los Santos, Santander
730	2026/01/10	08:10:54	7,418	-73,202	137	1,7	Ríonegro, Santander
731	2026/01/10	08:31:47	6,772	-73,151	135	1,8	Los Santos, Santander
732	2026/01/10	08:38:56	6,801	-73,352	119	1,5	Zapatoca, Santander
733	2026/01/10	09:12:49	6,665	-73,176	134	1,8	Villanueva, Santander
734	2026/01/10	09:41:24	4,458	-73,266	13	1,6	Medina, Cundinamarca
735	2026/01/10	10:15:57	5,398	-75,752	13	0,9	Ríosucio, Caldas
736	2026/01/10	10:37:26	6,770	-73,180	150	1,5	Los Santos, Santander
737	2026/01/10	10:47:18	7,138	-75,993	42	1,5	Dabeiba, Antioquia
738	2026/01/10	10:52:03	5,284	-73,734	137	2,6	Lenguazaque, Cundinamarca
739	2026/01/10	11:02:40	6,128	-75,685	5	0,8	Angelópolis, Antioquia
740	2026/01/10	11:05:12	4,475	-73,281	13	1,5	Medina, Cundinamarca
741	2026/01/10	11:14:45	6,783	-73,141	135	1,8	Los Santos, Santander
742	2026/01/10	11:23:20	6,742	-73,127	145	1,5	Los Santos, Santander
743	2026/01/10	12:11:14	6,803	-71,999	22	2,2	Saravena, Arauca
744	2026/01/10	13:41:41	6,675	-73,546	118	1,5	El Carmen, Santander
745	2026/01/10	15:01:59	4,277	-76,527	65	2,1	El Litoral del San Juan (Docordó), Chocó
746	2026/01/10	15:13:06	6,731	-73,136	132	2,0	Los Santos, Santander
747	2026/01/10	15:22:01	4,911	-76,153	13	2,3	San José del Palmar, Chocó
748	2026/01/10	15:38:29	4,763	-74,788	28	1,2	Ambalema, Tolima
749	2026/01/10	15:56:34	9,927	-73,266	112	2,4	Agustín Codazzi, Cesar
750	2026/01/10	16:16:09	6,795	-73,164	140	2,9	Los Santos, Santander
751	2026/01/10	16:19:32	6,792	-73,129	137	1,8	Los Santos, Santander
752	2026/01/10	16:38:04	7,427	-73,196	137	2,1	Ríonegro, Santander
753	2026/01/10	18:32:13	6,818	-73,140	146	1,4	Los Santos, Santander
754	2026/01/10	19:01:17	6,745	-73,094	132	1,8	Los Santos, Santander
755	2026/01/10	19:08:00	4,143	-73,822	11	1,8	Acacías, Meta
756	2026/01/10	19:38:55	6,834	-76,971	14	1,6	Bojayá (Bellavista), Chocó
757	2026/01/10	19:41:03	6,737	-73,176	136	1,6	Villanueva, Santander
758	2026/01/10	20:20:54	5,518	-74,797	20	0,8	Victoria, Caldas
759	2026/01/10	20:42:46	6,765	-73,110	134	1,9	Los Santos, Santander
760	2026/01/10	21:05:11	6,337	-74,378	37	1,1	Cimitarra, Santander
761	2026/01/10	21:07:57	6,740	-73,097	141	2,4	Los Santos, Santander
762	2026/01/10	21:19:13	4,405	-73,278	14	2,3	Paratebuena, Cundinamarca
763	2026/01/10	21:32:44	6,786	-73,147	137	2,7	Los Santos, Santander
764	2026/01/10	21:37:06	6,740	-73,402	131	1,4	San Vicente de Chucurí, Santander
765	2026/01/10	22:29:55	7,840	-73,422	118	1,6	San Alberto, Cesar
766	2026/01/10	22:59:55	6,811	-73,162	148	1,6	Los Santos, Santander
767	2026/01/10	23:00:14	6,793	-73,141	144	1,6	Los Santos, Santander
768	2026/01/10	23:21:18	5,944	-74,286	14	1,2	Puerto Boyacá, Boyacá
769	2026/01/10	23:22:35	6,836	-73,165	143	1,6	Los Santos, Santander
770	2026/01/10	23:25:57	5,941	-74,271	14	1,5	Puerto Boyacá, Boyacá

N	Fecha	H:M:S	LAT	LON	Z	M	Ubicación
771	2026/01/10	23:41:59	6,793	-73,208	148	1,6	Zapatoca, Santander
772	2026/01/10	23:57:22	2,314	-75,755	24	1,6	Agrado, Huila
773	2026/01/11	00:16:14	5,368	-77,717	9	2,5	Océano Pacífico
774	2026/01/11	00:33:49	5,205	-74,902	39	0,8	Mariquita, Tolima
775	2026/01/11	00:54:55	5,612	-74,674	3	1,9	La Dorada, Caldas
776	2026/01/11	02:02:57	3,316	-74,306	11	1,0	Uribe, Meta
777	2026/01/11	02:03:43	3,653	-74,213	1	0,8	Lejanías, Meta
778	2026/01/11	02:13:51	5,516	-74,850	9	1,4	Victoria, Caldas
779	2026/01/11	02:21:31	6,768	-73,126	157	1,7	Los Santos, Santander
780	2026/01/11	02:29:09	6,794	-73,170	151	1,6	Los Santos, Santander
781	2026/01/11	03:38:45	6,181	-73,790	107	1,7	Bolívar, Santander
782	2026/01/11	03:43:07	7,034	-76,185	11	1,2	Dabeiba, Antioquia
783	2026/01/11	03:45:38	6,837	-73,145	149	2,3	Los Santos, Santander
784	2026/01/11	03:50:53	7,433	-73,196	142	1,5	Ríonegro, Santander
785	2026/01/11	04:08:08	6,534	-73,553	120	1,8	El Carmen, Santander
786	2026/01/11	04:24:42	6,810	-73,137	150	2,1	Los Santos, Santander
787	2026/01/11	04:27:16	7,368	-76,190	0	1,2	Ituango, Antioquia
788	2026/01/11	04:34:06	6,759	-73,149	144	2,6	Los Santos, Santander
789	2026/01/11	04:43:36	3,151	-75,850	0	1,3	Planadas, Tolima
790	2026/01/11	04:47:13	10,922	-73,132	31	1,8	San Juan del Cesar, La Guajira
791	2026/01/11	04:58:24	7,323	-76,268	8	1,4	Ituango, Antioquia
792	2026/01/11	05:46:49	6,796	-73,146	135	1,6	Los Santos, Santander
793	2026/01/11	05:46:58	6,821	-73,116	134	1,5	Los Santos, Santander
794	2026/01/11	05:48:17	11,779	-71,378	84	3,2	Cerca de la Costa de Venezuela
795	2026/01/11	06:07:21	6,750	-73,108	136	1,9	Los Santos, Santander
796	2026/01/11	06:10:22	6,788	-73,119	147	2,3	Los Santos, Santander
797	2026/01/11	06:12:26	6,508	-73,702	99	1,8	Simacota, Santander
798	2026/01/11	06:20:25	3,308	-82,849	10	4,7	Océano Pacífico
799	2026/01/11	06:25:22	6,844	-73,354	129	1,5	San Vicente de Chucurí, Santander
800	2026/01/11	06:38:55	2,600	-75,753	19	1,4	Nátaga, Huila
801	2026/01/11	07:03:07	6,289	-73,650	109	1,5	Santa Helena del Opón, Santander
802	2026/01/11	07:03:41	6,684	-76,460	3	1,5	Frontino, Antioquia
803	2026/01/11	07:51:21	6,779	-73,167	142	1,8	Los Santos, Santander
804	2026/01/11	08:05:08	6,765	-73,130	139	2,3	Los Santos, Santander
805	2026/01/11	08:08:25	6,786	-73,134	139	2,5	Los Santos, Santander
806	2026/01/11	08:36:42	2,525	-75,363	35	1,9	Campoalegre, Huila
807	2026/01/11	08:55:30	6,653	-73,746	103	1,3	Simacota, Santander
808	2026/01/11	08:57:40	1,922	-76,065	27	1,2	Pitalito, Huila
809	2026/01/11	09:01:30	7,081	-76,277	18	1,1	Dabeiba, Antioquia
810	2026/01/11	09:02:44	8,589	-74,133	0	1,2	Norosí, Bolívar
811	2026/01/11	09:07:09	7,716	-73,767	94	1,3	Puerto Wilches, Santander
812	2026/01/11	09:26:40	4,947	-75,046	16	0,9	Líbano, Tolima
813	2026/01/11	09:50:22	1,653	-77,934	14	1,3	Barbacoas, Nariño
814	2026/01/11	10:14:38	2,237	-72,932	7	2,3	El Retorno, Guaviare
815	2026/01/11	10:46:07	7,098	-76,275	20	1,2	Dabeiba, Antioquia
816	2026/01/11	11:07:19	6,787	-73,150	140	1,4	Los Santos, Santander

N	Fecha	H:M:S	LAT	LON	Z	M	Ubicación
817	2026/01/11	11:12:19	4,751	-76,090	89	1,9	Ansermanuevo, Valle del Cauca
818	2026/01/11	11:23:32	6,382	-76,168	38	1,6	Urroa, Antioquia
819	2026/01/11	11:50:30	7,015	-76,260	17	1,2	Dabeiba, Antioquia
820	2026/01/11	12:11:27	4,011	-75,163	19	1,0	San Luis, Tolima
821	2026/01/11	12:31:56	6,826	-73,163	136	1,6	Los Santos, Santander
822	2026/01/11	12:42:00	6,767	-73,106	144	2,7	Los Santos, Santander
823	2026/01/11	13:47:01	5,481	-78,062	21	2,5	Océano Pacífico
824	2026/01/11	14:18:08	6,967	-76,241	11	1,4	Dabeiba, Antioquia
825	2026/01/11	14:21:25	5,470	-77,997	29	2,6	Océano Pacífico
826	2026/01/11	14:29:41	6,741	-73,073	133	1,6	Los Santos, Santander
827	2026/01/11	15:02:11	5,159	-78,143	21	2,6	Océano Pacífico
828	2026/01/11	15:59:28	4,806	-75,393	5	2,9	Área de influencia volcán Nevado de Santa Isabel
829	2026/01/11	16:35:07	6,793	-73,152	154	1,6	Los Santos, Santander
830	2026/01/11	16:36:29	4,495	-73,284	13	1,9	Medina, Cundinamarca
831	2026/01/11	16:52:45	6,854	-73,350	147	1,6	San Vicente de Chucurí, Santander
832	2026/01/11	18:15:49	5,970	-73,670	121	1,8	Vélez, Santander
833	2026/01/11	18:26:02	6,677	-73,750	96	1,3	Simacota, Santander
834	2026/01/11	20:03:15	8,348	-75,410	46	2,7	Planeta Rica, Córdoba
835	2026/01/11	20:11:25	7,125	-74,754	22	1,5	Remedios, Antioquia
836	2026/01/11	20:19:23	6,810	-73,167	140	1,4	Los Santos, Santander
837	2026/01/11	20:21:36	7,725	-71,987	0	1,2	Venezuela
838	2026/01/11	20:47:37	4,874	-76,154	13	2,0	San José del Palmar, Chocó
839	2026/01/11	20:50:10	4,896	-76,162	16	1,8	San José del Palmar, Chocó
840	2026/01/11	20:58:32	6,809	-73,171	135	1,8	Los Santos, Santander
841	2026/01/11	21:31:14	6,737	-73,150	139	1,9	Los Santos, Santander
842	2026/01/11	21:32:46	6,304	-73,644	119	1,4	Santa Helena del Opón, Santander
843	2026/01/11	21:36:17	6,798	-73,176	144	1,6	Los Santos, Santander
844	2026/01/11	22:39:42	6,795	-73,129	147	1,8	Los Santos, Santander
845	2026/01/11	22:41:06	6,800	-73,176	134	1,8	Los Santos, Santander
846	2026/01/11	22:42:57	6,782	-73,093	145	2,4	Los Santos, Santander
847	2026/01/11	23:19:13	5,919	-73,698	106	2,0	Guavatá, Santander
848	2026/01/11	23:40:51	6,699	-73,146	127	1,9	Jordán, Santander
849	2026/01/11	23:44:53	5,345	-73,713	141	1,8	Guachetá, Cundinamarca
850	2026/01/11	23:47:25	6,805	-73,161	148	1,7	Los Santos, Santander
851	2026/01/11	23:48:41	6,737	-76,700	13	1,6	Murindó, Antioquia
852	2026/01/12	00:15:04	6,809	-73,124	141	1,9	Los Santos, Santander
853	2026/01/12	00:25:12	6,798	-73,106	150	1,7	Los Santos, Santander
854	2026/01/12	00:43:57	4,481	-73,210	17	1,8	Paratebuena, Cundinamarca
855	2026/01/12	01:32:45	6,942	-73,186	153	1,7	Girón, Santander
856	2026/01/12	02:20:48	6,742	-73,181	151	1,7	Villanueva, Santander
857	2026/01/12	02:22:30	6,745	-73,064	136	1,7	Los Santos, Santander
858	2026/01/12	02:44:37	6,732	-73,120	136	1,9	Los Santos, Santander
859	2026/01/12	03:02:45	6,766	-73,163	137	1,6	Los Santos, Santander
860	2026/01/12	03:37:01	6,792	-73,111	137	1,6	Los Santos, Santander
861	2026/01/12	03:49:52	4,761	-75,980	122	2,6	Cartago, Valle del Cauca
862	2026/01/12	03:52:08	6,828	-73,382	133	1,3	San Vicente de Chucurí, Santander

N	Fecha	H:M:S	LAT	LON	Z	M	Ubicación
863	2026/01/12	04:02:14	7,927	-74,352	28	1,9	Montecristo, Bolívar
864	2026/01/12	04:40:10	7,123	-72,326	10	1,4	Toledo, Norte de Santander
865	2026/01/12	04:43:06	6,946	-73,226	147	1,6	Girón, Santander
866	2026/01/12	04:44:19	6,767	-73,097	133	1,8	Los Santos, Santander
867	2026/01/12	05:03:01	6,740	-73,209	147	1,5	Villanueva, Santander
868	2026/01/12	05:09:23	6,704	-73,234	155	1,5	Barichara, Santander
869	2026/01/12	05:10:58	6,758	-73,133	138	1,7	Los Santos, Santander
870	2026/01/12	05:19:40	6,767	-73,130	136	1,9	Los Santos, Santander
871	2026/01/12	05:34:31	6,758	-73,107	131	1,7	Los Santos, Santander
872	2026/01/12	06:06:04	6,758	-73,120	129	1,6	Los Santos, Santander
873	2026/01/12	06:08:43	6,726	-73,084	135	1,6	Jordán, Santander
874	2026/01/12	06:10:02	6,682	-73,081	139	1,6	Curití, Santander
875	2026/01/12	06:33:20	7,360	-73,188	137	1,4	Ríonegro, Santander
876	2026/01/12	06:42:56	6,783	-73,171	147	2,6	Los Santos, Santander
877	2026/01/12	07:09:16	6,714	-73,117	133	1,9	Jordán, Santander
878	2026/01/12	07:32:23	5,617	-73,912	85	1,5	Pauna, Boyacá
879	2026/01/12	07:53:00	6,745	-73,120	138	1,7	Los Santos, Santander
880	2026/01/12	07:53:48	3,313	-74,703	20	1,3	Colombia, Huila
881	2026/01/12	08:22:15	7,460	-73,132	140	1,6	El Playón, Santander
882	2026/01/12	08:30:29	3,523	-78,951	21	1,9	Océano Pacífico
883	2026/01/12	08:48:38	6,958	-76,215	10	1,1	Uramita, Antioquia
884	2026/01/12	09:05:17	6,551	-75,920	48	2,9	Santa Fe de Antioquia, Antioquia
885	2026/01/12	09:08:18	8,358	-72,974	141	1,8	Sardinata, Norte de Santander
886	2026/01/12	09:25:33	5,408	-73,762	130	2,1	Fúquene, Cundinamarca
887	2026/01/12	09:56:36	6,748	-73,196	152	1,5	Villanueva, Santander
888	2026/01/12	10:06:27	5,234	-74,685	10	0,6	Guaduas, Cundinamarca
889	2026/01/12	10:15:20	5,463	-72,542	10	1,6	Labranzagrande, Boyacá
890	2026/01/12	10:16:54	5,273	-73,727	142	3,1	Lenguazaque, Cundinamarca
891	2026/01/12	10:20:38	6,777	-73,358	126	1,8	Galán, Santander
892	2026/01/12	10:26:39	6,784	-73,121	149	1,5	Los Santos, Santander
893	2026/01/12	10:37:56	2,100	-76,055	8	1,3	La Argentina, Huila
894	2026/01/12	11:19:22	7,119	-73,312	124	1,6	Girón, Santander
895	2026/01/12	11:35:23	4,268	-76,797	34	1,8	El Litoral del San Juan (Docordó), Chocó
896	2026/01/12	11:37:41	6,758	-73,120	152	1,6	Los Santos, Santander
897	2026/01/12	12:25:45	6,772	-73,145	146	3,0	Los Santos, Santander
898	2026/01/12	12:37:35	5,590	-74,358	82	1,9	Yacopí, Cundinamarca
899	2026/01/12	13:09:28	5,292	-73,746	139	3,0	Lenguazaque, Cundinamarca
900	2026/01/12	13:30:16	2,302	-75,758	26	2,3	Agrado, Huila
901	2026/01/12	13:33:30	6,772	-73,141	153	1,7	Los Santos, Santander
902	2026/01/12	13:39:53	5,888	-73,571	115	1,7	Moniquirá, Boyacá
903	2026/01/12	14:36:58	6,804	-73,129	131	1,7	Los Santos, Santander
904	2026/01/12	14:43:12	4,673	-74,740	0	0,9	Pulí, Cundinamarca
905	2026/01/12	14:57:29	5,593	-73,896	128	1,8	Caldas, Boyacá
906	2026/01/12	15:37:28	6,788	-73,160	146	1,6	Los Santos, Santander
907	2026/01/12	16:12:22	6,804	-73,176	136	1,9	Los Santos, Santander
908	2026/01/12	16:46:19	6,788	-73,145	137	2,2	Los Santos, Santander

N	Fecha	H:M:S	LAT	LON	Z	M	Ubicación
909	2026/01/12	17:14:00	7,385	-73,186	141	1,5	Ríonegro, Santander
910	2026/01/12	17:18:31	6,781	-73,148	139	1,9	Los Santos, Santander
911	2026/01/12	17:31:37	5,026	-74,721	19	0,9	Guaduas, Cundinamarca
912	2026/01/12	17:35:16	8,123	-72,886	5	1,6	Bucarasica, Norte de Santander
913	2026/01/12	18:45:59	6,862	-73,873	92	1,3	Simacota, Santander
914	2026/01/12	18:59:40	6,728	-73,180	138	1,6	Villanueva, Santander
915	2026/01/12	19:13:08	6,967	-73,161	156	1,6	Girón, Santander
916	2026/01/12	19:30:59	7,931	-74,311	49	1,6	Montecristo, Bolívar
917	2026/01/12	20:07:23	7,450	-74,215	74	1,4	San Pablo, Bolívar
918	2026/01/12	20:23:25	6,869	-76,306	19	0,9	Dabeiba, Antioquia
919	2026/01/12	20:48:51	6,941	-76,219	26	1,4	Uramita, Antioquia
920	2026/01/12	20:50:27	6,909	-76,291	13	1,1	Dabeiba, Antioquia
921	2026/01/12	21:47:53	7,438	-73,984	1	1,2	San Pablo, Bolívar
922	2026/01/12	21:55:21	7,618	-74,211	74	1,4	Simití, Bolívar
923	2026/01/12	22:14:55	5,302	-73,923	117	1,8	Carmen de Carupa, Cundinamarca
924	2026/01/12	22:53:57	6,152	-74,233	3	1,0	Cimitarra, Santander
925	2026/01/12	23:34:12	6,850	-76,289	20	1,5	Dabeiba, Antioquia
926	2026/01/12	23:38:47	6,768	-76,244	0	1,0	Frontino, Antioquia
927	2026/01/12	23:46:12	6,746	-73,100	141	2,0	Los Santos, Santander
928	2026/01/12	23:50:38	1,925	-75,950	25	1,0	Timaná, Huila
929	2026/01/12	23:51:22	1,934	-75,946	15	1,1	Timaná, Huila
930	2026/01/13	00:04:39	6,945	-76,384	9	1,9	Dabeiba, Antioquia
931	2026/01/13	00:18:48	6,784	-73,426	133	1,4	San Vicente de Chucurí, Santander
932	2026/01/13	00:38:19	6,370	-76,585	4	1,5	Vigia del Fuerte, Antioquia
933	2026/01/13	00:52:04	6,732	-73,141	141	1,8	Los Santos, Santander
934	2026/01/13	01:08:25	6,748	-73,120	155	1,7	Los Santos, Santander
935	2026/01/13	01:15:52	2,782	-78,172	4	2,2	Océano Pacifico
936	2026/01/13	01:19:36	6,776	-73,187	154	1,7	Los Santos, Santander
937	2026/01/13	01:37:20	6,744	-73,108	143	2,3	Los Santos, Santander
938	2026/01/13	01:48:26	6,811	-73,142	152	1,8	Los Santos, Santander
939	2026/01/13	01:50:12	6,767	-73,125	135	2,0	Los Santos, Santander
940	2026/01/13	01:57:49	6,758	-73,151	148	1,6	Los Santos, Santander
941	2026/01/13	02:11:23	6,755	-73,123	145	3,1	Los Santos, Santander
942	2026/01/13	02:27:08	6,815	-73,136	149	1,8	Los Santos, Santander
943	2026/01/13	02:50:50	6,833	-73,094	149	1,7	Los Santos, Santander
944	2026/01/13	03:03:13	1,982	-75,995	23	0,9	Elías, Huila
945	2026/01/13	03:06:59	6,771	-73,133	144	1,6	Los Santos, Santander
946	2026/01/13	03:34:20	7,041	-73,418	116	1,4	Betulia, Santander
947	2026/01/13	03:34:54	5,650	-76,422	38	2,3	Lloró, Chocó
948	2026/01/13	03:50:00	6,769	-73,149	144	2,6	Los Santos, Santander
949	2026/01/13	04:08:09	6,794	-73,192	153	1,8	Los Santos, Santander
950	2026/01/13	04:31:40	6,704	-73,201	150	1,6	Barichara, Santander
951	2026/01/13	04:46:59	6,443	-74,200	75	1,0	Cimitarra, Santander
952	2026/01/13	04:57:22	6,807	-73,171	147	1,7	Los Santos, Santander
953	2026/01/13	05:21:29	5,840	-74,228	13	0,5	Bolívar, Santander
954	2026/01/13	05:48:02	5,345	-76,749	34	1,8	El Cantón del San Pablo (Managrú), Chocó

N	Fecha	H:M:S	LAT	LON	Z	M	Ubicación
955	2026/01/13	06:21:28	6,769	-73,241	149	1,5	Zapatoca, Santander
956	2026/01/13	06:21:38	6,986	-76,296	13	1,6	Dabeiba, Antioquia
957	2026/01/13	06:38:41	6,731	-73,127	135	1,7	Los Santos, Santander
958	2026/01/13	06:45:17	5,027	-74,948	22	0,7	Falan, Tolima
959	2026/01/13	07:06:59	5,993	-76,008	41	2,1	Salgar, Antioquia
960	2026/01/13	07:51:03	7,463	-73,221	136	1,5	El Playón, Santander
961	2026/01/13	07:55:52	6,772	-73,076	144	2,1	Los Santos, Santander
962	2026/01/13	07:58:02	6,587	-73,559	114	1,8	El Carmen, Santander
963	2026/01/13	08:03:10	5,567	-75,608	89	1,2	Caramanta, Antioquia
964	2026/01/13	08:16:42	6,741	-73,116	136	1,7	Los Santos, Santander
965	2026/01/13	08:48:47	9,181	-73,488	12	1,9	Curumaní, Cesar
966	2026/01/13	10:21:13	6,741	-73,094	132	1,6	Los Santos, Santander
967	2026/01/13	10:25:08	6,778	-73,149	140	2,1	Los Santos, Santander
968	2026/01/13	10:35:50	6,744	-73,121	136	2,2	Los Santos, Santander
969	2026/01/13	11:09:31	6,868	-76,778	29	1,5	Murindó, Antioquia
970	2026/01/13	11:26:57	1,940	-76,016	24	2,0	Pitalito, Huila
971	2026/01/13	11:31:11	8,576	-72,844	9	1,8	Tibú, Norte de Santander
972	2026/01/13	11:56:42	4,763	-74,691	25	1,1	San Juan de Róseco, Cundinamarca
973	2026/01/13	12:46:12	9,982	-74,037	25	1,7	Ariguani (El Difícil), Magdalena
974	2026/01/13	12:54:53	6,758	-73,180	135	1,8	Los Santos, Santander
975	2026/01/13	13:00:25	10,693	-73,454	74	1,7	Valledupar, Cesar
976	2026/01/13	13:08:09	6,361	-76,891	26	2,5	Bojayá (Bellavista), Chocó
977	2026/01/13	14:34:05	6,820	-73,174	144	1,6	Los Santos, Santander
978	2026/01/13	15:39:01	6,780	-73,145	142	2,7	Los Santos, Santander
979	2026/01/13	15:51:20	6,744	-73,155	145	1,7	Los Santos, Santander
980	2026/01/13	16:02:11	2,095	-75,695	27	1,7	Garzón, Huila
981	2026/01/13	16:13:42	6,945	-76,611	10	1,3	Murindó, Antioquia
982	2026/01/13	16:14:39	9,768	-72,888	2	2,1	Venezuela
983	2026/01/13	16:22:40	6,848	-76,190	22	2,3	Uramita, Antioquia
984	2026/01/13	16:48:58	7,360	-76,250	15	1,4	Ituango, Antioquia
985	2026/01/13	16:57:42	6,775	-73,197	139	1,6	Los Santos, Santander
986	2026/01/13	17:01:43	2,460	-75,502	26	1,5	Gigante, Huila
987	2026/01/13	17:20:36	6,965	-76,321	0	2,1	Dabeiba, Antioquia
988	2026/01/13	18:02:24	5,927	-76,775	29	1,8	Medio Atrato (Beté), Chocó
989	2026/01/13	18:03:53	7,360	-76,074	11	1,6	Ituango, Antioquia
990	2026/01/13	18:36:40	2,033	-75,917	3	1,3	Elías, Huila
991	2026/01/13	18:41:30	6,836	-73,169	134	1,6	Los Santos, Santander
992	2026/01/13	19:38:10	2,126	-75,627	27	1,8	Garzón, Huila
993	2026/01/13	20:10:32	6,724	-73,099	137	2,0	Jordán, Santander
994	2026/01/13	20:46:17	6,799	-73,155	136	2,3	Los Santos, Santander
995	2026/01/13	23:05:21	6,815	-73,119	150	1,8	Los Santos, Santander
996	2026/01/13	23:20:22	6,140	-73,749	103	1,4	Bolívar, Santander
997	2026/01/13	23:27:25	1,872	-76,012	29	1,3	Pitalito, Huila
998	2026/01/14	00:15:38	5,912	-77,586	0	2,2	Océano Pacífico
999	2026/01/14	00:22:18	1,878	-76,131	26	1,0	Pitalito, Huila
1000	2026/01/14	00:32:25	6,792	-73,131	151	1,7	Los Santos, Santander

N	Fecha	H:M:S	LAT	LON	Z	M	Ubicación
1001	2026/01/14	00:40:10	2,458	-75,498	31	1,5	Gigante, Huila
1002	2026/01/14	00:49:44	6,971	-76,607	12	1,5	Murindó, Antioquia
1003	2026/01/14	00:52:35	9,001	-74,063	83	1,7	Hatillo de Loba, Bolívar
1004	2026/01/14	01:01:38	6,853	-73,152	154	1,6	Los Santos, Santander
1005	2026/01/14	01:11:55	6,758	-73,129	135	1,7	Los Santos, Santander
1006	2026/01/14	01:42:04	6,749	-73,178	152	1,6	Villanueva, Santander
1007	2026/01/14	01:54:43	5,945	-73,786	125	1,4	Bolívar, Santander
1008	2026/01/14	01:55:50	3,347	-78,256	23	2,2	Océano Pacífico
1009	2026/01/14	02:06:37	9,007	-73,088	163	1,8	Teorama, Norte de Santander
1010	2026/01/14	02:36:30	6,722	-73,184	149	1,7	Villanueva, Santander
1011	2026/01/14	02:42:50	8,714	-77,727	70	1,7	Panamá-Colombia
1012	2026/01/14	03:01:22	8,317	-73,555	104	1,7	Aguachica, Cesar
1013	2026/01/14	03:19:00	6,754	-73,099	138	1,8	Los Santos, Santander
1014	2026/01/14	03:47:58	6,690	-73,269	21	1,3	Galán, Santander
1015	2026/01/14	04:08:54	6,729	-73,115	139	2,3	Jordán, Santander
1016	2026/01/14	04:11:51	6,765	-73,077	140	1,8	Los Santos, Santander
1017	2026/01/14	04:23:04	7,596	-73,524	110	1,7	Ríonegro, Santander
1018	2026/01/14	04:53:25	6,871	-72,916	0	1,3	Santa Bárbara, Santander
1019	2026/01/14	06:09:20	7,879	-72,166	16	1,4	Colombia-Venezuela
1020	2026/01/14	06:17:20	6,745	-73,152	146	1,5	Los Santos, Santander
1021	2026/01/14	06:22:14	7,730	-73,534	112	2,2	San Alberto, Cesar
1022	2026/01/14	06:34:43	6,763	-73,151	132	1,9	Los Santos, Santander
1023	2026/01/14	07:08:29	9,825	-73,092	118	1,8	Becerrill, Cesar
1024	2026/01/14	07:45:12	6,867	-73,331	125	1,8	Zapatoca, Santander
1025	2026/01/14	07:52:09	6,837	-76,233	16	1,1	Frontino, Antioquia
1026	2026/01/14	08:31:32	1,614	-77,999	32	2,1	Barbacoas, Nariño
1027	2026/01/14	08:32:33	7,706	-73,585	110	1,5	Ríonegro, Santander
1028	2026/01/14	08:47:58	5,726	-77,060	44	1,8	Alto Baudó (Pie de Pato), Chocó
1029	2026/01/14	09:04:56	7,842	-73,266	118	1,6	Ábrego, Norte de Santander
1030	2026/01/14	09:06:32	7,443	-73,312	126	1,9	Ríonegro, Santander
1031	2026/01/14	09:27:53	4,607	-75,609	8	0,9	Salento, Quindío
1032	2026/01/14	09:33:21	5,011	-76,857	70	1,6	Medio Baudó (Boca de Pepé), Chocó
1033	2026/01/14	09:42:59	4,349	-75,081	26	1,8	Ibagué, Tolima
1034	2026/01/14	09:51:12	6,793	-73,190	135	2,0	Los Santos, Santander
1035	2026/01/14	09:58:38	6,865	-73,288	125	1,7	Zapatoca, Santander
1036	2026/01/14	10:03:22	6,816	-72,254	32	1,4	Cubará, Boyacá
1037	2026/01/14	10:07:17	10,422	-73,130	95	1,7	La Jagua del Pilar, La Guajira
1038	2026/01/14	10:13:44	6,274	-75,418	3	1,0	Guarne, Antioquia
1039	2026/01/14	11:10:21	6,744	-73,127	137	2,5	Los Santos, Santander
1040	2026/01/14	11:21:29	6,729	-73,136	135	2,0	Jordán, Santander
1041	2026/01/14	11:35:56	6,741	-73,124	134	1,8	Los Santos, Santander
1042	2026/01/14	12:04:18	6,740	-73,648	102	1,5	El Carmen, Santander
1043	2026/01/14	12:17:52	10,478	-73,362	117	2,0	Valledupar, Cesar
1044	2026/01/14	12:23:56	6,812	-76,190	22	1,6	Frontino, Antioquia
1045	2026/01/14	13:14:20	7,217	-73,146	154	1,8	Ríonegro, Santander
1046	2026/01/14	13:26:39	5,087	-72,367	19	2,1	Aguazul, Casanare

N	Fecha	H:M:S	LAT	LON	Z	M	Ubicación
1047	2026/01/14	13:30:11	6,193	-73,708	118	1,6	Vélez, Santander
1048	2026/01/14	13:32:09	6,776	-73,192	140	1,8	Los Santos, Santander
1049	2026/01/14	13:35:23	7,011	-76,755	18	2,0	Murindó, Antioquia
1050	2026/01/14	13:38:55	6,832	-76,283	17	1,6	Dabeiba, Antioquia
1051	2026/01/14	14:14:21	3,442	-74,431	16	1,7	Uribe, Meta
1052	2026/01/14	14:58:14	6,780	-73,136	140	2,3	Los Santos, Santander
1053	2026/01/14	16:11:42	6,548	-73,565	115	1,9	El Carmen, Santander
1054	2026/01/14	16:12:11	6,757	-73,119	139	2,4	Los Santos, Santander
1055	2026/01/14	16:42:01	6,899	-73,281	139	1,4	Betulia, Santander
1056	2026/01/14	17:11:42	6,593	-73,325	125	1,9	Hato, Santander
1057	2026/01/14	17:25:59	7,163	-73,820	105	1,5	Barrancabermeja, Santander
1058	2026/01/14	17:29:37	3,980	-75,461	31	1,0	San Antonio, Tolima
1059	2026/01/14	17:49:50	10,562	-73,296	40	2,0	Valledupar, Cesar
1060	2026/01/14	19:00:48	6,772	-74,493	14	1,5	Remedios, Antioquia
1061	2026/01/14	19:24:15	6,756	-73,133	151	1,8	Los Santos, Santander
1062	2026/01/14	19:25:15	6,501	-71,796	21	2,7	Tame, Arauca
1063	2026/01/14	19:47:41	6,742	-73,123	135	2,2	Los Santos, Santander
1064	2026/01/14	19:52:44	2,727	-75,455	12	1,9	Yaguará, Huila
1065	2026/01/14	19:57:23	6,511	-71,728	19	2,3	Tame, Arauca
1066	2026/01/14	20:13:34	6,783	-73,137	140	1,8	Los Santos, Santander
1067	2026/01/14	20:36:35	5,775	-74,784	13	1,2	Sonsón, Antioquia
1068	2026/01/14	20:37:00	5,784	-74,770	12	1,2	Sonsón, Antioquia
1069	2026/01/14	21:05:39	6,799	-73,240	141	1,2	Zapatoca, Santander
1070	2026/01/14	21:28:31	6,498	-71,793	8	1,5	Tame, Arauca
1071	2026/01/14	21:38:45	4,026	-76,536	70	2,4	Calima (El Darién), Valle del Cauca
1072	2026/01/14	22:55:29	6,827	-73,075	151	1,7	Los Santos, Santander
1073	2026/01/14	23:15:20	6,775	-73,086	124	1,7	Los Santos, Santander
1074	2026/01/14	23:44:19	6,758	-73,154	136	1,7	Los Santos, Santander
1075	2026/01/15	00:19:45	5,382	-73,790	126	1,7	Fúquene, Cundinamarca
1076	2026/01/15	00:27:05	10,712	-73,415	90	1,6	Valledupar, Cesar
1077	2026/01/15	00:28:02	6,770	-73,150	158	1,4	Los Santos, Santander
1078	2026/01/15	00:33:10	5,259	-73,739	133	1,8	Cucunubá, Cundinamarca
1079	2026/01/15	01:15:21	6,797	-73,116	147	1,4	Los Santos, Santander
1080	2026/01/15	01:24:59	6,388	-76,151	26	1,7	Urrao, Antioquia
1081	2026/01/15	01:30:44	8,688	-74,311	25	1,5	Pinillos, Bolívar
1082	2026/01/15	01:59:26	2,407	-75,591	29	1,5	Gigante, Huila
1083	2026/01/15	02:06:06	6,820	-73,184	147	1,6	Zapatoca, Santander
1084	2026/01/15	02:13:25	6,789	-73,128	148	1,5	Los Santos, Santander
1085	2026/01/15	02:17:22	7,193	-73,351	120	1,2	Lebrija, Santander
1086	2026/01/15	02:22:15	6,807	-73,161	151	1,3	Los Santos, Santander
1087	2026/01/15	02:37:19	6,780	-73,117	137	2,4	Los Santos, Santander
1088	2026/01/15	03:01:50	2,072	-75,711	26	1,1	Guadalupe, Huila
1089	2026/01/15	03:21:55	6,952	-77,192	19	1,8	Carmen del Darién (Curbaradó), Chocó
1090	2026/01/15	03:25:18	2,066	-76,068	11	2,0	Oporapa, Huila
1091	2026/01/15	03:36:35	2,200	-75,680	16	1,0	Agrado, Huila
1092	2026/01/15	03:49:23	6,766	-73,124	142	2,5	Los Santos, Santander

N	Fecha	H:M:S	LAT	LON	Z	M	Ubicación
1093	2026/01/15	03:54:56	2,213	-75,697	20	1,7	Agrado, Huila
1094	2026/01/15	04:23:49	2,447	-75,515	13	1,3	Gigante, Huila
1095	2026/01/15	04:28:34	6,761	-73,167	145	1,5	Los Santos, Santander
1096	2026/01/15	04:41:32	6,782	-73,093	126	1,5	Los Santos, Santander
1097	2026/01/15	04:53:01	4,036	-76,185	105	1,6	Tuluá, Valle del Cauca
1098	2026/01/15	05:08:52	6,773	-73,381	127	1,4	San Vicente de Chucurí, Santander
1099	2026/01/15	05:11:03	4,624	-76,631	41	1,7	Sipí, Chocó
1100	2026/01/15	05:30:32	7,777	-75,167	55	1,4	Cáceres, Antioquia
1101	2026/01/15	05:37:11	8,636	-74,000	79	2,2	Ríoviejo, Bolívar
1102	2026/01/15	05:40:12	6,753	-73,155	137	2,0	Los Santos, Santander
1103	2026/01/15	05:43:59	0,361	-77,425	3	2,2	Colombia-Ecuador
1104	2026/01/15	05:44:31	0,319	-77,400	0	2,2	Colombia-Ecuador
1105	2026/01/15	06:05:20	7,786	-74,170	65	1,9	Santa Rosa del Sur, Bolívar
1106	2026/01/15	06:06:52	3,422	-74,640	13	0,8	Colombia, Huila
1107	2026/01/15	06:08:04	5,982	-73,690	102	1,9	Vélez, Santander
1108	2026/01/15	06:36:27	6,817	-73,158	148	1,6	Los Santos, Santander
1109	2026/01/15	06:38:19	10,865	-74,150	2	2,2	Zona Bananera, Magdalena
1110	2026/01/15	06:38:44	10,739	-74,107	9	2,1	Zona Bananera, Magdalena
1111	2026/01/15	06:57:35	6,822	-73,722	103	1,0	San Vicente de Chucurí, Santander
1112	2026/01/15	07:17:40	6,870	-73,288	155	1,2	Betulia, Santander
1113	2026/01/15	07:58:22	6,433	-73,588	114	1,4	Santa Helena del Opón, Santander
1114	2026/01/15	08:18:29	5,358	-77,690	28	2,1	Océano Pacífico
1115	2026/01/15	08:30:54	6,382	-76,159	38	1,7	Urrao, Antioquia
1116	2026/01/15	08:41:52	6,874	-73,277	125	1,1	Betulia, Santander
1117	2026/01/15	08:48:04	7,549	-73,308	139	1,1	Cáchira, Norte de Santander
1118	2026/01/15	08:52:21	10,518	-73,758	67	1,3	Fundación, Magdalena
1119	2026/01/15	08:55:14	5,793	-77,014	53	1,7	Alto Baudó (Pie de Pato), Chocó
1120	2026/01/15	09:08:03	6,800	-73,184	136	1,8	Los Santos, Santander
1121	2026/01/15	09:10:43	6,826	-73,236	137	1,8	Zapatoca, Santander
1122	2026/01/15	09:36:18	5,850	-73,856	103	1,2	Jesús María, Santander
1123	2026/01/15	09:52:48	6,786	-73,088	151	1,5	Los Santos, Santander
1124	2026/01/15	10:40:36	6,623	-73,598	24	0,9	El Carmen, Santander
1125	2026/01/15	11:01:50	0,765	-77,001	19	1,2	Orito, Putumayo
1126	2026/01/15	11:05:19	6,826	-73,953	86	1,0	Puerto Parra, Santander
1127	2026/01/15	11:05:38	6,787	-73,116	127	1,7	Los Santos, Santander
1128	2026/01/15	11:06:17	6,787	-73,076	143	1,5	Los Santos, Santander
1129	2026/01/15	11:10:56	5,837	-73,897	90	1,3	Florián, Santander
1130	2026/01/15	11:12:28	6,757	-73,121	134	2,1	Los Santos, Santander
1131	2026/01/15	11:26:26	6,804	-73,167	133	1,7	Los Santos, Santander
1132	2026/01/15	11:26:50	6,809	-73,099	133	1,5	Los Santos, Santander
1133	2026/01/15	11:40:40	6,787	-73,404	126	1,5	San Vicente de Chucurí, Santander
1134	2026/01/15	11:42:17	6,387	-76,101	42	1,2	Urrao, Antioquia
1135	2026/01/15	11:46:45	6,820	-73,039	131	1,5	Los Santos, Santander
1136	2026/01/15	11:49:09	5,215	-73,742	146	1,8	Suesca, Cundinamarca
1137	2026/01/15	12:12:34	6,776	-73,179	138	2,6	Los Santos, Santander
1138	2026/01/15	12:15:51	11,603	-72,643	0	2,2	Manaure, La Guajira

N	Fecha	H:M:S	LAT	LON	Z	M	Ubicación
1139	2026/01/15	13:15:03	7,450	-73,305	125	1,4	El Playón, Santander
1140	2026/01/15	13:22:40	3,520	-74,300	9	2,7	Uribe, Meta
1141	2026/01/15	13:22:54	6,752	-73,177	150	1,9	Villanueva, Santander
1142	2026/01/15	13:32:24	6,798	-73,206	146	1,5	Zapatoca, Santander
1143	2026/01/15	14:19:31	6,860	-76,439	57	1,5	Dabeiba, Antioquia
1144	2026/01/15	15:00:21	5,368	-73,911	115	1,7	Carmen de Carupa, Cundinamarca
1145	2026/01/15	15:55:32	4,467	-73,332	12	1,7	Medina, Cundinamarca
1146	2026/01/15	16:00:39	6,800	-73,185	139	1,3	Los Santos, Santander
1147	2026/01/15	16:03:56	6,909	-73,366	121	1,3	San Vicente de Chucurí, Santander
1148	2026/01/15	17:07:11	6,992	-76,270	25	1,1	Dabeiba, Antioquia
1149	2026/01/15	17:24:55	5,716	-73,946	87	1,0	Tununguá, Boyacá
1150	2026/01/15	18:08:54	5,976	-73,713	101	1,4	Guavatá, Santander
1151	2026/01/15	19:50:31	4,664	-74,678	23	0,9	Pulí, Cundinamarca
1152	2026/01/15	20:10:09	8,114	-74,221	49	2,0	Morales, Bolívar
1153	2026/01/15	20:19:37	5,248	-72,946	18	2,0	Chámeza, Casanare
1154	2026/01/15	20:37:04	6,755	-76,399	41	1,5	Frontino, Antioquia
1155	2026/01/15	20:40:20	3,342	-77,581	65	2,1	Océano Pacífico
1156	2026/01/15	20:55:02	1,894	-75,991	23	1,4	Timaná, Huila
1157	2026/01/15	21:03:48	5,190	-74,726	19	1,2	Honda, Tolima
1158	2026/01/15	22:13:19	6,769	-73,142	140	2,1	Los Santos, Santander
1159	2026/01/15	22:36:18	6,750	-73,130	142	2,4	Los Santos, Santander
1160	2026/01/15	22:37:35	5,252	-78,000	39	2,5	Océano Pacífico
1161	2026/01/15	22:41:37	6,787	-73,150	140	2,0	Los Santos, Santander
1162	2026/01/15	23:01:13	5,910	-76,725	42	1,8	Medio Atrato (Beté), Chocó
1163	2026/01/15	23:05:15	3,443	-74,424	18	1,5	Uribe, Meta
1164	2026/01/15	23:20:58	6,836	-73,092	125	1,4	Los Santos, Santander
1165	2026/01/16	00:17:08	6,767	-73,149	139	2,3	Los Santos, Santander
1166	2026/01/16	00:21:52	6,764	-74,015	79	1,5	Puerto Parra, Santander
1167	2026/01/16	01:07:28	6,964	-77,454	1	1,7	Ríosucio, Chocó
1168	2026/01/16	01:25:27	5,923	-74,541	0	0,4	Puerto Boyacá, Boyacá
1169	2026/01/16	01:48:07	1,514	-77,983	40	2,3	Barbacoas, Nariño
1170	2026/01/16	02:08:39	9,571	-73,307	108	1,5	La Jagua de Ibirico, Cesar
1171	2026/01/16	02:14:53	6,796	-73,146	135	1,5	Los Santos, Santander
1172	2026/01/16	02:18:46	6,874	-76,701	23	1,8	Murindó, Antioquia
1173	2026/01/16	02:53:34	6,240	-73,728	100	1,7	Vélez, Santander
1174	2026/01/16	03:12:26	9,570	-76,509	10	1,5	Mar Caribe
1175	2026/01/16	03:38:48	6,798	-73,142	151	1,8	Los Santos, Santander
1176	2026/01/16	03:49:43	6,830	-73,486	116	1,5	San Vicente de Chucurí, Santander
1177	2026/01/16	03:55:09	2,072	-76,076	2	1,2	Oporapa, Huila
1178	2026/01/16	04:44:55	5,730	-75,967	68	1,2	Betania, Antioquia
1179	2026/01/16	05:21:49	6,803	-73,160	137	1,8	Los Santos, Santander
1180	2026/01/16	05:25:00	6,814	-76,199	16	1,0	Frontino, Antioquia
1181	2026/01/16	05:39:18	6,767	-73,138	145	2,8	Los Santos, Santander
1182	2026/01/16	05:57:40	3,170	-78,483	27	2,5	Océano Pacífico
1183	2026/01/16	06:36:43	8,727	-74,112	39	1,1	Barranco de Loba, Bolívar
1184	2026/01/16	06:38:24	6,841	-76,421	49	1,4	Frontino, Antioquia

N	Fecha	H:M:S	LAT	LON	Z	M	Ubicación
1185	2026/01/16	06:41:13	3,469	-74,108	12	1,7	Mesetas, Meta
1186	2026/01/16	06:53:08	6,846	-76,421	53	1,2	Frontino, Antioquia
1187	2026/01/16	07:05:28	6,767	-73,205	145	4,7	Villanueva, Santander
1188	2026/01/16	07:18:06	6,789	-73,162	142	1,4	Los Santos, Santander
1189	2026/01/16	07:39:38	5,582	-77,118	52	1,6	Alto Baudó (Pie de Pato), Chocó
1190	2026/01/16	07:52:42	6,809	-73,167	133	1,3	Los Santos, Santander
1191	2026/01/16	08:00:48	6,859	-73,206	134	1,5	Zapatoca, Santander
1192	2026/01/16	08:35:56	6,815	-73,174	132	1,7	Los Santos, Santander
1193	2026/01/16	08:37:13	5,392	-76,436	46	2,4	Cértogui, Chocó
1194	2026/01/16	08:44:32	9,652	-74,236	65	1,9	Nueva Granada, Magdalena
1195	2026/01/16	08:50:20	0,904	-76,942	16	1,3	Villagarzón, Putumayo
1196	2026/01/16	08:51:28	5,370	-76,426	28	1,2	Cértogui, Chocó
1197	2026/01/16	09:08:59	6,805	-73,173	146	1,5	Los Santos, Santander
1198	2026/01/16	09:49:31	6,663	-73,181	145	1,4	Villanueva, Santander
1199	2026/01/16	09:59:55	4,259	-73,771	10	1,6	Guayabetal, Cundinamarca
1200	2026/01/16	10:21:48	6,780	-73,146	142	1,5	Los Santos, Santander
1201	2026/01/16	10:26:30	6,842	-76,410	48	1,2	Frontino, Antioquia
1202	2026/01/16	10:44:56	6,707	-73,161	143	1,5	Villanueva, Santander
1203	2026/01/16	11:02:47	6,795	-73,186	145	1,6	Los Santos, Santander
1204	2026/01/16	11:08:30	8,574	-73,729	85	1,7	La Gloria, Cesar
1205	2026/01/16	11:57:12	4,399	-73,607	29	1,7	Restrepo, Meta
1206	2026/01/16	12:08:52	6,769	-73,117	141	2,6	Los Santos, Santander
1207	2026/01/16	12:12:03	6,810	-73,198	137	1,9	Zapatoca, Santander
1208	2026/01/16	12:42:54	6,807	-73,161	149	1,6	Los Santos, Santander
1209	2026/01/16	12:46:11	4,723	-74,813	26	1,3	Beltrán, Cundinamarca
1210	2026/01/16	12:47:54	6,803	-73,155	147	2,6	Los Santos, Santander
1211	2026/01/16	13:15:13	7,751	-73,649	96	1,8	San Martín, Cesar
1212	2026/01/16	13:32:02	6,800	-73,137	141	1,6	Los Santos, Santander
1213	2026/01/16	13:48:55	6,805	-73,178	146	1,4	Los Santos, Santander
1214	2026/01/16	14:04:45	6,834	-73,167	134	1,7	Los Santos, Santander
1215	2026/01/16	14:24:34	6,757	-73,106	139	2,3	Los Santos, Santander
1216	2026/01/16	14:59:46	3,305	-78,826	25	2,7	Océano Pacífico
1217	2026/01/16	15:00:06	6,803	-73,192	141	1,6	Zapatoca, Santander
1218	2026/01/16	15:30:56	6,812	-73,137	143	2,1	Los Santos, Santander
1219	2026/01/16	15:40:49	4,730	-76,081	85	1,9	Ansermanuevo, Valle del Cauca
1220	2026/01/16	15:53:14	6,797	-73,170	145	1,8	Los Santos, Santander
1221	2026/01/16	15:57:11	6,814	-73,202	143	1,6	Zapatoca, Santander
1222	2026/01/16	16:46:18	6,796	-73,178	143	1,5	Los Santos, Santander
1223	2026/01/16	16:48:16	6,854	-73,094	146	3,0	Los Santos, Santander
1224	2026/01/16	17:13:46	5,338	-73,774	148	1,9	Ubaté, Cundinamarca
1225	2026/01/16	17:58:02	3,463	-74,203	7	1,4	Mesetas, Meta
1226	2026/01/16	18:05:13	6,789	-73,149	144	1,6	Los Santos, Santander
1227	2026/01/16	18:17:27	6,821	-73,159	140	1,8	Los Santos, Santander
1228	2026/01/16	19:05:16	6,778	-73,112	135	2,0	Los Santos, Santander
1229	2026/01/16	19:13:02	4,721	-74,789	22	1,4	Beltrán, Cundinamarca
1230	2026/01/16	19:25:20	6,852	-76,212	25	1,6	Uramita, Antioquia

N	Fecha	H:M:S	LAT	LON	Z	M	Ubicación
1231	2026/01/16	19:39:07	6,762	-73,141	140	1,8	Los Santos, Santander
1232	2026/01/16	19:44:23	6,809	-73,154	136	2,0	Los Santos, Santander
1233	2026/01/16	20:01:03	6,670	-73,167	140	1,6	Villanueva, Santander
1234	2026/01/16	20:15:26	5,920	-76,456	35	3,2	Quibdó, Chocó
1235	2026/01/16	20:27:35	3,310	-78,923	23	2,4	Océano Pacífico
1236	2026/01/16	20:50:13	4,320	-75,223	20	1,1	Ibagué, Tolima
1237	2026/01/16	20:51:20	4,127	-76,503	15	1,5	El Litoral del San Juan (Docordó), Chocó
1238	2026/01/16	20:55:35	7,702	-73,526	110	1,9	La Esperanza, Norte de Santander
1239	2026/01/16	21:37:00	6,728	-73,111	134	1,7	Jordán, Santander
1240	2026/01/16	21:40:01	6,797	-73,100	138	2,2	Los Santos, Santander
1241	2026/01/16	22:33:58	6,779	-73,146	133	1,8	Los Santos, Santander
1242	2026/01/16	22:44:55	6,800	-73,155	138	1,6	Los Santos, Santander
1243	2026/01/16	23:21:58	6,754	-73,124	139	2,0	Los Santos, Santander
1244	2026/01/16	23:26:06	6,801	-73,181	144	3,4	Los Santos, Santander
1245	2026/01/16	23:43:13	2,836	-78,109	1	2,0	Océano Pacífico
1246	2026/01/16	23:49:59	6,783	-73,146	139	1,7	Los Santos, Santander
1247	2026/01/17	00:27:26	6,772	-73,136	140	2,0	Los Santos, Santander
1248	2026/01/17	00:30:38	6,850	-76,683	25	1,8	Murindó, Antioquia
1249	2026/01/17	01:05:23	6,707	-73,086	135	2,2	Jordán, Santander
1250	2026/01/17	01:13:09	6,750	-73,134	139	2,0	Los Santos, Santander
1251	2026/01/17	01:14:11	6,847	-73,206	136	1,6	Zapatoca, Santander
1252	2026/01/17	01:30:38	6,808	-73,160	148	1,3	Los Santos, Santander
1253	2026/01/17	01:41:05	6,805	-73,094	143	1,3	Los Santos, Santander
1254	2026/01/17	01:46:38	7,434	-74,159	14	0,8	San Pablo, Bolívar
1255	2026/01/17	02:04:02	2,219	-79,502	10	2,4	Océano Pacífico
1256	2026/01/17	02:21:49	6,806	-73,152	150	1,5	Los Santos, Santander
1257	2026/01/17	02:31:53	1,513	-75,600	19	3,4	Florencia, Caquetá
1258	2026/01/17	03:21:42	6,866	-73,228	155	1,4	Zapatoca, Santander
1259	2026/01/17	03:35:36	7,487	-75,358	38	1,2	Tarazá, Antioquia
1260	2026/01/17	04:12:52	5,471	-72,457	15	1,7	Yopal, Casanare
1261	2026/01/17	04:23:30	6,807	-73,085	158	1,3	Los Santos, Santander
1262	2026/01/17	04:24:14	6,748	-73,115	134	1,9	Los Santos, Santander
1263	2026/01/17	04:25:10	6,738	-73,097	136	2,1	Los Santos, Santander
1264	2026/01/17	04:41:54	7,814	-74,771	46	1,4	El Bagre, Antioquia
1265	2026/01/17	04:58:07	5,272	-73,735	135	2,0	Lenguazaque, Cundinamarca
1266	2026/01/17	05:18:59	6,769	-73,112	135	1,5	Los Santos, Santander
1267	2026/01/17	05:22:29	6,919	-73,261	158	1,3	Betulia, Santander
1268	2026/01/17	05:33:48	7,442	-73,213	136	1,5	Ríonegro, Santander
1269	2026/01/17	05:54:38	6,842	-73,147	145	1,5	Los Santos, Santander
1270	2026/01/17	06:38:56	4,728	-76,298	78	1,4	Sipí, Chocó
1271	2026/01/17	06:47:18	6,697	-76,707	28	1,9	Murindó, Antioquia
1272	2026/01/17	07:15:15	6,717	-73,158	141	1,5	Villanueva, Santander
1273	2026/01/17	07:21:49	6,770	-73,156	134	1,4	Los Santos, Santander
1274	2026/01/17	07:41:50	5,228	-75,415	17	0,4	Neira, Caldas
1275	2026/01/17	07:53:40	6,838	-73,167	135	1,7	Los Santos, Santander
1276	2026/01/17	07:55:33	6,178	-73,791	99	1,1	Bolívar, Santander

N	Fecha	H:M:S	LAT	LON	Z	M	Ubicación
1277	2026/01/17	08:06:53	6,739	-73,172	145	1,4	Villanueva, Santander
1278	2026/01/17	08:14:00	6,783	-73,107	139	1,7	Los Santos, Santander
1279	2026/01/17	08:16:00	7,157	-76,149	20	1,4	Ituango, Antioquia
1280	2026/01/17	08:32:24	8,870	-72,960	131	1,8	Tibú, Norte de Santander
1281	2026/01/17	08:45:34	6,150	-76,574	18	1,3	Medio Atrato (Beté), Chocó
1282	2026/01/17	08:47:45	4,450	-73,283	15	1,7	Medina, Cundinamarca
1283	2026/01/17	09:07:02	6,870	-73,324	126	1,8	Zapatoca, Santander
1284	2026/01/17	09:13:15	5,420	-74,011	104	1,6	Coper, Boyacá
1285	2026/01/17	09:17:10	6,609	-71,978	16	1,6	Fortul, Arauca
1286	2026/01/17	09:26:48	6,842	-76,320	13	0,9	Dabeiba, Antioquia
1287	2026/01/17	09:34:49	6,856	-76,319	16	1,2	Dabeiba, Antioquia
1288	2026/01/17	10:16:40	3,844	-75,633	24	1,4	Chaparral, Tolima
1289	2026/01/17	10:21:29	3,857	-75,628	4	1,3	Chaparral, Tolima
1290	2026/01/17	10:24:41	6,361	-74,136	50	1,2	Cimitarra, Santander
1291	2026/01/17	11:13:32	6,758	-73,508	109	1,1	El Carmen, Santander
1292	2026/01/17	11:42:31	7,392	-77,011	14	1,4	Ríosucio, Chocó
1293	2026/01/17	12:19:52	6,780	-73,114	145	1,7	Los Santos, Santander
1294	2026/01/17	13:08:08	2,356	-75,659	25	1,7	Gigante, Huila
1295	2026/01/17	13:08:23	2,523	-75,381	33	2,3	Campoalegre, Huila
1296	2026/01/17	13:53:22	6,845	-73,138	149	1,8	Los Santos, Santander
1297	2026/01/17	14:16:36	6,753	-73,162	136	2,8	Los Santos, Santander
1298	2026/01/17	14:19:03	7,296	-75,522	16	1,8	Ituango, Antioquia
1299	2026/01/17	14:25:31	6,253	-73,487	19	1,4	El Guacamayo, Santander
1300	2026/01/17	14:38:39	6,788	-73,177	140	2,1	Los Santos, Santander
1301	2026/01/17	14:41:17	6,772	-73,102	136	2,1	Los Santos, Santander
1302	2026/01/17	14:54:45	6,779	-73,167	138	1,9	Los Santos, Santander
1303	2026/01/17	15:11:44	6,769	-73,059	143	1,6	Los Santos, Santander
1304	2026/01/17	15:19:54	6,803	-73,127	143	2,3	Los Santos, Santander
1305	2026/01/17	15:39:03	5,224	-73,717	141	1,8	Suesca, Cundinamarca
1306	2026/01/17	15:44:24	6,811	-73,161	144	1,6	Los Santos, Santander
1307	2026/01/17	15:47:45	4,914	-74,693	13	1,4	San Juan de Ríoseco, Cundinamarca
1308	2026/01/17	16:28:52	5,915	-73,628	113	1,4	Barbosa, Santander
1309	2026/01/17	16:31:08	6,773	-73,025	11	0,9	Aratoca, Santander
1310	2026/01/17	16:32:26	7,804	-73,282	123	1,6	La Esperanza, Norte de Santander
1311	2026/01/17	16:55:45	4,282	-75,505	18	0,9	Ibagué, Tolima
1312	2026/01/17	17:10:48	6,235	-73,610	118	1,3	La Paz, Santander
1313	2026/01/17	17:35:20	3,783	-76,978	31	1,7	Buenaventura, Valle del Cauca
1314	2026/01/17	17:36:22	10,501	-73,458	80	1,7	Valledupar, Cesar
1315	2026/01/17	18:02:29	6,764	-73,105	142	2,2	Los Santos, Santander
1316	2026/01/17	18:56:59	4,273	-76,817	34	1,7	El Litoral del San Juan (Docordó), Chocó
1317	2026/01/17	19:13:46	5,235	-73,735	141	1,9	Cucunubá, Cundinamarca
1318	2026/01/17	19:39:27	2,462	-75,530	25	1,3	Gigante, Huila
1319	2026/01/17	20:47:33	6,750	-73,575	107	1,0	El Carmen, Santander
1320	2026/01/17	21:02:17	7,553	-72,700	6	1,4	Bochalema, Norte de Santander
1321	2026/01/17	21:19:09	6,750	-73,145	137	2,3	Los Santos, Santander
1322	2026/01/17	21:36:15	6,559	-73,537	115	1,7	El Carmen, Santander

N	Fecha	H:M:S	LAT	LON	Z	M	Ubicación
1323	2026/01/17	22:34:30	7,561	-72,720	1	1,0	Cucutilla, Norte de Santander
1324	2026/01/17	23:45:13	6,705	-73,486	168	1,4	El Carmen, Santander
1325	2026/01/18	00:05:59	6,590	-73,017	141	1,7	Curití, Santander
1326	2026/01/18	00:14:55	3,617	-74,432	22	1,6	Úrbe, Meta
1327	2026/01/18	00:16:18	3,813	-74,109	13	2,3	Cubarral, Meta
1328	2026/01/18	00:36:10	6,809	-73,167	138	1,8	Los Santos, Santander
1329	2026/01/18	00:46:06	6,385	-73,664	107	2,0	Santa Helena del Opón, Santander
1330	2026/01/18	02:17:20	2,468	-75,440	26	1,7	Gigante, Huila
1331	2026/01/18	02:19:24	6,835	-73,127	141	2,0	Los Santos, Santander
1332	2026/01/18	03:43:35	6,784	-76,734	26	1,6	Murindó, Antioquia
1333	2026/01/18	03:50:23	7,426	-73,283	127	2,6	Ríonegro, Santander
1334	2026/01/18	04:00:57	1,921	-76,046	44	1,1	Pitalito, Huila
1335	2026/01/18	04:15:38	6,786	-73,154	152	1,6	Los Santos, Santander
1336	2026/01/18	04:19:14	5,991	-73,932	128	1,3	Sucre, Santander
1337	2026/01/18	04:24:17	6,844	-71,656	41	1,6	Fortul, Arauca
1338	2026/01/18	04:30:40	6,746	-73,127	139	2,9	Los Santos, Santander
1339	2026/01/18	05:31:13	2,477	-75,489	24	1,6	Gigante, Huila
1340	2026/01/18	05:45:00	6,813	-73,150	137	1,7	Los Santos, Santander
1341	2026/01/18	06:19:21	6,774	-73,166	138	1,5	Los Santos, Santander
1342	2026/01/18	06:32:54	6,817	-73,210	133	1,5	Zapatoca, Santander
1343	2026/01/18	06:56:09	4,562	-73,502	16	1,6	Medina, Cundinamarca
1344	2026/01/18	07:03:12	6,833	-73,270	156	1,5	Zapatoca, Santander
1345	2026/01/18	07:04:53	6,788	-73,179	136	1,8	Los Santos, Santander
1346	2026/01/18	07:23:55	6,690	-76,640	25	1,4	Murindó, Antioquia
1347	2026/01/18	07:24:33	6,784	-73,157	129	1,5	Los Santos, Santander
1348	2026/01/18	07:30:48	2,077	-76,080	13	2,0	Oporapa, Huila
1349	2026/01/18	07:39:14	6,789	-73,178	139	1,5	Los Santos, Santander
1350	2026/01/18	07:45:36	6,814	-73,184	138	1,4	Zapatoca, Santander
1351	2026/01/18	07:54:14	6,823	-73,199	144	1,7	Zapatoca, Santander
1352	2026/01/18	07:56:57	9,056	-73,378	115	2,3	El Carmen, Norte de Santander
1353	2026/01/18	08:03:30	6,847	-73,201	126	1,5	Zapatoca, Santander
1354	2026/01/18	08:09:32	6,838	-73,203	138	1,5	Zapatoca, Santander
1355	2026/01/18	08:32:12	7,479	-73,118	138	1,6	El Playón, Santander
1356	2026/01/18	08:58:49	5,332	-74,816	20	0,6	Victoria, Caldas
1357	2026/01/18	09:12:37	7,040	-76,329	7	1,3	Dabeiba, Antioquia
1358	2026/01/18	09:20:19	5,602	-74,063	115	1,2	Maripí, Boyacá
1359	2026/01/18	09:50:52	6,871	-73,030	131	1,4	Piedecuesta, Santander
1360	2026/01/18	09:52:01	6,829	-73,160	140	1,6	Los Santos, Santander
1361	2026/01/18	09:57:58	6,812	-73,145	144	1,5	Los Santos, Santander
1362	2026/01/18	10:18:17	6,869	-73,187	143	1,5	Zapatoca, Santander
1363	2026/01/18	10:21:37	6,750	-73,151	149	1,5	Los Santos, Santander
1364	2026/01/18	10:24:23	6,842	-73,176	132	1,6	Zapatoca, Santander
1365	2026/01/18	10:44:53	7,446	-78,428	10	2,4	Panamá
1366	2026/01/18	10:59:33	6,834	-73,184	146	1,4	Zapatoca, Santander
1367	2026/01/18	11:11:19	4,839	-76,352	71	2,1	San José del Palmar, Chocó
1368	2026/01/18	11:11:23	9,376	-73,122	128	2,2	Colombia-Venezuela

N	Fecha	H:M:S	LAT	LON	Z	M	Ubicación
1369	2026/01/18	11:30:49	5,237	-72,978	16	2,1	Aquitania, Boyacá
1370	2026/01/18	11:48:05	6,779	-73,137	138	1,8	Los Santos, Santander
1371	2026/01/18	12:06:51	6,806	-73,174	137	1,8	Los Santos, Santander
1372	2026/01/18	12:41:45	6,761	-73,130	134	2,0	Los Santos, Santander
1373	2026/01/18	12:44:09	3,186	-76,228	23	1,5	Corinto, Cauca
1374	2026/01/18	13:06:21	6,079	-72,463	7	1,5	Chita, Boyacá
1375	2026/01/18	13:20:05	3,925	-76,895	79	2,4	Buenaventura, Valle del Cauca
1376	2026/01/18	14:00:18	6,738	-73,110	136	2,0	Los Santos, Santander
1377	2026/01/18	14:22:57	4,384	-73,270	15	2,1	Paratebueno, Cundinamarca
1378	2026/01/18	15:17:04	4,224	-73,740	13	1,9	Villavicencio, Meta
1379	2026/01/18	15:54:19	9,853	-73,007	6	1,4	Becerrill, Cesar
1380	2026/01/18	16:02:27	6,775	-73,199	144	1,7	Los Santos, Santander
1381	2026/01/18	16:08:06	6,762	-73,133	135	1,7	Los Santos, Santander
1382	2026/01/18	16:28:19	6,843	-73,442	123	1,3	San Vicente de Chucurí, Santander
1383	2026/01/18	16:53:48	6,734	-73,252	133	1,6	Zapatoca, Santander
1384	2026/01/18	16:59:49	6,372	-77,509	10	1,7	Océano Pacifico
1385	2026/01/18	17:20:35	6,856	-73,327	130	1,5	Zapatoca, Santander
1386	2026/01/18	17:33:47	5,485	-74,830	14	1,0	Victoria, Caldas
1387	2026/01/18	17:41:36	3,511	-74,551	18	0,8	Uribe, Meta
1388	2026/01/18	17:45:51	6,626	-76,632	16	2,6	Vigia del Fuerte, Antioquia
1389	2026/01/18	18:17:07	5,412	-73,869	40	1,8	Carmen de Carupa, Cundinamarca
1390	2026/01/18	18:32:31	6,769	-73,140	141	3,3	Los Santos, Santander
1391	2026/01/18	18:35:06	5,049	-73,048	16	2,5	Páez, Boyacá
1392	2026/01/18	18:51:29	8,450	-74,360	49	2,0	Tiquisio (Puerto Rico), Bolívar
1393	2026/01/18	19:06:13	6,797	-73,162	135	1,8	Los Santos, Santander
1394	2026/01/18	19:14:42	5,559	-73,941	10	2,0	Maripí, Boyacá
1395	2026/01/18	19:26:00	6,787	-73,111	129	1,5	Los Santos, Santander
1396	2026/01/18	20:01:55	6,875	-76,797	34	2,2	Carmen del Darién (Curbaradó), Chocó
1397	2026/01/18	20:10:31	2,336	-75,397	3	1,4	Algeciras, Huila
1398	2026/01/18	20:22:46	6,757	-73,161	130	1,4	Los Santos, Santander
1399	2026/01/18	20:43:51	2,852	-74,636	13	1,9	Uribe, Meta
1400	2026/01/18	21:28:21	6,807	-73,132	149	1,5	Los Santos, Santander
1401	2026/01/18	21:42:56	6,733	-73,115	134	2,2	Los Santos, Santander
1402	2026/01/18	22:08:04	6,748	-73,145	139	2,7	Los Santos, Santander
1403	2026/01/18	22:10:10	5,284	-75,907	100	2,9	Mistrató, Risaralda
1404	2026/01/18	22:42:24	6,560	-73,708	95	1,2	Simacota, Santander
1405	2026/01/18	22:43:51	6,708	-73,125	136	2,2	Jordán, Santander
1406	2026/01/18	23:21:14	6,754	-73,141	138	1,8	Los Santos, Santander
1407	2026/01/19	00:26:57	6,749	-73,099	135	1,7	Los Santos, Santander
1408	2026/01/19	00:29:32	6,971	-76,272	16	1,7	Dabeiba, Antioquia
1409	2026/01/19	00:35:22	6,744	-73,149	162	1,5	Los Santos, Santander
1410	2026/01/19	01:09:12	7,406	-73,230	140	1,2	Rionegro, Santander
1411	2026/01/19	01:37:50	1,942	-76,033	32	0,7	Pitalito, Huila
1412	2026/01/19	01:48:45	6,772	-73,139	151	1,6	Los Santos, Santander
1413	2026/01/19	01:49:49	6,852	-76,327	15	1,8	Dabeiba, Antioquia
1414	2026/01/19	01:55:43	5,528	-72,840	59	1,5	Aquitania, Boyacá

N	Fecha	H:M:S	LAT	LON	Z	M	Ubicación
1415	2026/01/19	02:09:01	6,789	-73,390	135	1,2	San Vicente de Chucurí, Santander
1416	2026/01/19	02:14:57	4,460	-73,278	16	1,6	Medina, Cundinamarca
1417	2026/01/19	02:24:18	3,355	-74,252	9	1,3	Mesetas, Meta
1418	2026/01/19	02:24:58	6,796	-73,133	142	1,8	Los Santos, Santander
1419	2026/01/19	02:36:59	6,827	-73,185	148	1,6	Zapatoca, Santander
1420	2026/01/19	02:38:41	6,766	-73,137	133	1,6	Los Santos, Santander
1421	2026/01/19	02:51:40	6,798	-73,139	135	1,6	Los Santos, Santander
1422	2026/01/19	02:53:18	7,318	-78,108	21	3,0	Panamá
1423	2026/01/19	02:55:32	6,779	-73,150	140	1,7	Los Santos, Santander
1424	2026/01/19	03:11:51	3,917	-76,206	127	1,6	Buga, Valle del Cauca
1425	2026/01/19	03:29:58	8,793	-77,184	20	2,0	Mar Caribe
1426	2026/01/19	03:49:19	6,776	-73,177	150	1,4	Los Santos, Santander
1427	2026/01/19	03:51:24	3,479	-76,374	51	1,2	Palmira, Valle del Cauca
1428	2026/01/19	03:51:26	6,133	-74,154	14	1,2	Bolívar, Santander
1429	2026/01/19	04:07:13	6,779	-73,146	133	1,6	Los Santos, Santander
1430	2026/01/19	04:11:47	6,812	-73,152	155	1,3	Los Santos, Santander
1431	2026/01/19	04:34:54	6,759	-73,132	135	1,9	Los Santos, Santander
1432	2026/01/19	04:46:57	6,780	-73,117	136	2,1	Los Santos, Santander
1433	2026/01/19	04:50:02	6,763	-73,097	144	1,9	Los Santos, Santander
1434	2026/01/19	05:09:47	6,209	-73,663	113	1,2	La Paz, Santander
1435	2026/01/19	05:24:37	5,269	-74,921	25	0,9	Mariquita, Tolima
1436	2026/01/19	05:41:16	6,807	-73,156	136	1,5	Los Santos, Santander
1437	2026/01/19	05:57:38	6,773	-73,119	143	1,5	Los Santos, Santander
1438	2026/01/19	05:59:07	2,744	-76,835	107	1,7	Cajibío, Cauca
1439	2026/01/19	06:06:07	6,846	-73,345	129	1,2	San Vicente de Chucurí, Santander
1440	2026/01/19	06:06:38	2,736	-76,794	110	2,0	Morales, Cauca
1441	2026/01/19	07:12:12	6,766	-73,150	134	1,6	Los Santos, Santander
1442	2026/01/19	07:18:20	7,424	-72,549	26	1,3	Toledo, Norte de Santander
1443	2026/01/19	07:35:24	6,981	-76,660	26	1,3	Murindó, Antioquia
1444	2026/01/19	07:36:00	3,151	-74,635	24	0,8	Uribe, Meta
1445	2026/01/19	07:37:14	6,761	-73,147	132	1,8	Los Santos, Santander
1446	2026/01/19	07:44:14	9,794	-74,509	55	1,2	Plato, Magdalena
1447	2026/01/19	07:47:42	6,757	-73,123	144	2,6	Los Santos, Santander
1448	2026/01/19	07:50:17	6,826	-73,154	131	1,4	Los Santos, Santander
1449	2026/01/19	08:01:32	7,214	-73,350	120	1,3	Lebrija, Santander
1450	2026/01/19	08:04:28	6,809	-73,298	124	1,2	Zapatoca, Santander
1451	2026/01/19	08:09:11	4,786	-76,426	73	1,9	San José del Palmar, Chocó
1452	2026/01/19	08:33:33	6,838	-73,163	134	1,6	Los Santos, Santander
1453	2026/01/19	08:40:47	10,316	-73,049	108	1,7	La Paz, Cesar
1454	2026/01/19	08:44:31	3,565	-75,675	26	1,7	Rióblanco, Tolima
1455	2026/01/19	09:14:40	6,731	-73,142	137	2,7	Los Santos, Santander
1456	2026/01/19	09:17:20	2,685	-75,125	18	1,3	San Vicente del Caguán, Caquetá
1457	2026/01/19	09:19:11	6,750	-73,108	135	1,8	Los Santos, Santander
1458	2026/01/19	09:51:07	6,800	-73,141	134	1,5	Los Santos, Santander
1459	2026/01/19	10:21:22	6,529	-73,610	114	1,2	Simacota, Santander
1460	2026/01/19	11:02:10	5,689	-77,080	38	1,9	Alto Baudó (Pie de Pato), Chocó

N	Fecha	H:M:S	LAT	LON	Z	M	Ubicación
1461	2026/01/19	11:04:32	3,924	-78,784	1	2,5	Océano Pacífico
1462	2026/01/19	11:08:10	5,050	-74,662	3	0,8	Guaduas, Cundinamarca
1463	2026/01/19	11:09:33	6,787	-73,176	130	1,7	Los Santos, Santander
1464	2026/01/19	11:16:03	5,284	-73,740	142	3,4	Lenguazaque, Cundinamarca
1465	2026/01/19	11:31:21	6,848	-73,088	144	1,3	Los Santos, Santander
1466	2026/01/19	11:35:17	5,476	-73,805	136	1,5	Susa, Cundinamarca
1467	2026/01/19	11:53:07	5,250	-72,969	16	1,9	Aquitania, Boyacá
1468	2026/01/19	12:11:11	4,725	-76,154	106	2,1	Argelia, Valle del Cauca
1469	2026/01/19	12:55:27	6,748	-73,108	141	2,3	Los Santos, Santander
1470	2026/01/19	13:01:52	6,759	-73,153	136	2,1	Los Santos, Santander
1471	2026/01/19	13:12:54	6,805	-73,145	138	1,6	Los Santos, Santander
1472	2026/01/19	13:18:24	6,768	-73,178	142	1,6	Los Santos, Santander
1473	2026/01/19	13:32:05	5,731	-77,106	39	2,2	Alto Baudó (Pie de Pato), Chocó
1474	2026/01/19	14:27:42	7,513	-72,543	0	1,2	Herrán, Norte de Santander
1475	2026/01/19	15:54:42	4,365	-75,341	8	0,6	Ibagué, Tolima
1476	2026/01/19	16:44:43	6,587	-73,418	115	1,0	Hato, Santander
1477	2026/01/19	16:48:24	6,792	-73,197	137	1,6	Los Santos, Santander
1478	2026/01/19	17:00:51	5,188	-76,133	70	1,4	Pueblo Rico, Risaralda
1479	2026/01/19	17:26:15	5,353	-76,705	23	2,1	El Cantón del San Pablo (Managrú), Chocó
1480	2026/01/19	17:27:10	6,888	-76,124	13	1,4	Uramita, Antioquia
1481	2026/01/19	17:47:43	1,988	-76,065	17	1,2	Saladoblanco, Huila
1482	2026/01/19	17:50:53	6,785	-73,110	131	1,5	Los Santos, Santander
1483	2026/01/19	17:56:59	6,775	-73,146	133	1,4	Los Santos, Santander
1484	2026/01/19	18:00:45	6,790	-73,144	147	1,5	Los Santos, Santander
1485	2026/01/19	18:35:26	7,396	-73,209	134	1,4	Rionegro, Santander
1486	2026/01/19	18:49:36	7,032	-76,271	12	1,4	Dabeiba, Antioquia
1487	2026/01/19	18:58:30	6,759	-73,134	142	2,6	Los Santos, Santander
1488	2026/01/19	19:18:42	6,792	-73,195	144	1,5	Los Santos, Santander
1489	2026/01/19	20:04:54	6,762	-73,150	135	1,8	Los Santos, Santander
1490	2026/01/19	20:06:15	3,447	-74,722	24	3,2	Colombia, Huila
1491	2026/01/19	20:09:36	6,783	-73,129	132	1,6	Los Santos, Santander
1492	2026/01/19	20:17:31	6,852	-73,274	126	1,5	Zapatoca, Santander
1493	2026/01/19	20:28:46	5,364	-74,913	18	1,1	Victoria, Caldas
1494	2026/01/19	20:31:49	4,506	-75,613	11	0,8	Calarcá, Quindío
1495	2026/01/19	20:39:44	6,783	-73,107	132	1,8	Los Santos, Santander
1496	2026/01/19	20:50:31	6,818	-73,144	139	1,6	Los Santos, Santander
1497	2026/01/19	20:56:07	5,454	-74,585	25	1,1	Caparrapí, Cundinamarca
1498	2026/01/19	21:03:53	6,759	-73,134	133	1,9	Los Santos, Santander
1499	2026/01/19	21:11:55	6,775	-73,168	140	1,7	Los Santos, Santander
1500	2026/01/19	21:27:21	1,941	-75,937	22	1,3	Timaná, Huila
1501	2026/01/19	22:14:34	6,799	-73,190	136	2,0	Los Santos, Santander
1502	2026/01/19	22:17:06	6,768	-73,161	125	1,4	Los Santos, Santander
1503	2026/01/19	22:46:22	6,738	-73,176	159	1,6	Villanueva, Santander
1504	2026/01/19	23:07:53	6,793	-73,142	137	2,3	Los Santos, Santander
1505	2026/01/19	23:35:10	6,768	-73,092	129	1,4	Los Santos, Santander
1506	2026/01/20	00:15:06	6,818	-73,162	155	1,5	Los Santos, Santander

N	Fecha	H:M:S	LAT	LON	Z	M	Ubicación
1507	2026/01/20	00:55:29	6,806	-73,148	133	1,5	Los Santos, Santander
1508	2026/01/20	01:01:02	6,738	-77,697	0	2,0	Océano Pacífico
1509	2026/01/20	01:40:29	6,350	-73,602	113	1,3	Santa Helena del Opón, Santander
1510	2026/01/20	01:53:33	6,804	-73,171	136	1,5	Los Santos, Santander
1511	2026/01/20	02:04:17	7,360	-75,668	46	2,3	Ituango, Antioquia
1512	2026/01/20	03:17:10	6,826	-73,129	135	1,6	Los Santos, Santander
1513	2026/01/20	03:26:33	5,920	-76,784	34	1,8	Medio Atrato (Beté), Chocó
1514	2026/01/20	03:41:22	6,800	-73,204	154	1,5	Zapatoca, Santander
1515	2026/01/20	03:53:35	6,827	-73,148	151	0,6	Los Santos, Santander
1516	2026/01/20	03:53:46	7,496	-73,181	147	1,5	El Playón, Santander
1517	2026/01/20	04:01:55	6,829	-73,137	152	1,3	Los Santos, Santander
1518	2026/01/20	04:15:20	7,768	-73,424	119	1,2	San Alberto, Cesar
1519	2026/01/20	04:24:14	6,742	-76,710	25	1,8	Murindó, Antioquia
1520	2026/01/20	04:26:25	6,787	-73,154	137	1,7	Los Santos, Santander
1521	2026/01/20	04:40:34	1,788	-76,180	21	1,7	Pitalito, Huila
1522	2026/01/20	04:44:01	6,785	-73,194	153	1,4	Los Santos, Santander
1523	2026/01/20	04:49:49	6,567	-76,788	0	1,4	Vigia del Fuerte, Antioquia
1524	2026/01/20	05:00:35	6,951	-76,283	16	1,2	Dabeiba, Antioquia
1525	2026/01/20	05:03:46	6,727	-73,123	135	3,1	Jordán, Santander
1526	2026/01/20	05:19:11	6,806	-73,070	147	1,5	Los Santos, Santander
1527	2026/01/20	05:32:34	7,571	-73,090	145	1,5	El Playón, Santander
1528	2026/01/20	05:38:40	6,790	-73,154	144	1,6	Los Santos, Santander
1529	2026/01/20	05:59:24	6,792	-73,176	130	1,4	Los Santos, Santander
1530	2026/01/20	06:10:13	6,771	-73,133	136	1,8	Los Santos, Santander
1531	2026/01/20	06:15:41	10,856	-72,439	87	1,8	Venezuela
1532	2026/01/20	06:26:01	7,272	-73,336	123	1,2	Lebrija, Santander
1533	2026/01/20	06:28:43	7,673	-73,126	16	1,2	Cáchira, Norte de Santander
1534	2026/01/20	06:30:00	6,826	-73,141	134	1,5	Los Santos, Santander
1535	2026/01/20	06:30:24	3,846	-75,627	20	1,1	Chaparral, Tolima
1536	2026/01/20	06:35:40	6,771	-73,167	134	1,5	Los Santos, Santander
1537	2026/01/20	06:36:18	6,769	-73,142	142	2,3	Los Santos, Santander
1538	2026/01/20	06:48:52	6,870	-74,424	11	1,5	Remedios, Antioquia
1539	2026/01/20	06:51:15	5,500	-74,014	127	1,7	Coper, Boyacá
1540	2026/01/20	06:51:48	4,506	-73,225	15	2,1	Medina, Cundinamarca
1541	2026/01/20	07:04:56	6,870	-73,390	121	1,2	San Vicente de Chucurí, Santander
1542	2026/01/20	07:37:01	4,602	-75,006	25	0,9	Alvarado, Tolima
1543	2026/01/20	08:11:20	6,876	-73,366	125	1,2	San Vicente de Chucurí, Santander
1544	2026/01/20	08:14:05	1,991	-75,864	20	1,1	Timaná, Huila
1545	2026/01/20	08:14:22	6,708	-73,194	147	1,4	Barichara, Santander
1546	2026/01/20	08:26:36	6,752	-73,139	129	1,3	Los Santos, Santander
1547	2026/01/20	08:37:46	6,814	-73,149	139	2,4	Los Santos, Santander
1548	2026/01/20	08:52:28	4,262	-76,679	88	1,8	El Litoral del San Juan (Docordó), Chocó
1549	2026/01/20	09:08:14	6,534	-73,610	110	1,1	Simacota, Santander
1550	2026/01/20	09:20:35	6,725	-73,215	140	1,2	Barichara, Santander
1551	2026/01/20	09:21:02	6,388	-73,538	116	1,4	Santa Helena del Opón, Santander
1552	2026/01/20	09:32:40	6,813	-73,176	132	1,5	Los Santos, Santander

N	Fecha	H:M:S	LAT	LON	Z	M	Ubicación
1553	2026/01/20	09:38:56	6,705	-73,150	150	1,4	Villanueva, Santander
1554	2026/01/20	09:58:27	6,705	-73,150	141	1,5	Villanueva, Santander
1555	2026/01/20	10:05:27	6,763	-73,145	139	2,4	Los Santos, Santander
1556	2026/01/20	10:15:51	5,250	-73,727	130	2,1	Cucunubá, Cundinamarca
1557	2026/01/20	10:23:17	6,368	-73,532	123	1,3	Santa Helena del Opón, Santander
1558	2026/01/20	10:33:07	6,835	-76,278	18	1,5	Dabeiba, Antioquia
1559	2026/01/20	10:47:30	6,771	-73,146	138	1,7	Los Santos, Santander
1560	2026/01/20	11:34:48	6,763	-73,108	138	2,3	Los Santos, Santander
1561	2026/01/20	11:36:07	6,775	-73,137	133	1,9	Los Santos, Santander
1562	2026/01/20	11:50:29	6,702	-73,025	16	1,2	Aratoca, Santander
1563	2026/01/20	12:02:07	6,508	-73,705	106	1,3	Vélez, Santander
1564	2026/01/20	12:16:49	6,776	-73,145	139	2,3	Los Santos, Santander
1565	2026/01/20	13:25:54	6,772	-73,172	142	1,7	Los Santos, Santander
1566	2026/01/20	14:01:30	3,065	-74,794	28	1,2	Baraya, Huila
1567	2026/01/20	14:02:29	6,518	-73,710	100	2,1	Simacota, Santander
1568	2026/01/20	14:20:07	6,805	-73,156	144	1,4	Los Santos, Santander
1569	2026/01/20	14:24:30	6,813	-73,124	142	2,8	Los Santos, Santander
1570	2026/01/20	14:52:42	6,830	-73,201	137	1,7	Zapatoca, Santander
1571	2026/01/20	15:42:48	6,545	-73,609	112	1,6	Simacota, Santander
1572	2026/01/20	15:44:34	6,787	-73,193	127	1,6	Los Santos, Santander
1573	2026/01/20	15:59:15	6,774	-73,167	142	1,5	Los Santos, Santander
1574	2026/01/20	16:06:57	6,773	-73,131	127	1,6	Los Santos, Santander
1575	2026/01/20	16:09:14	6,758	-73,403	110	1,4	San Vicente de Chucurí, Santander
1576	2026/01/20	17:25:14	6,523	-76,329	14	1,2	Frontino, Antioquia
1577	2026/01/20	17:38:54	3,412	-74,695	20	0,9	Colombia, Huila
1578	2026/01/20	17:53:54	5,186	-74,876	18	0,5	Mariquita, Tolima
1579	2026/01/20	18:07:12	7,493	-73,215	142	1,2	El Playón, Santander
1580	2026/01/20	18:16:56	1,947	-75,914	24	1,7	Timaná, Huila
1581	2026/01/20	18:49:16	6,759	-73,119	133	2,5	Los Santos, Santander
1582	2026/01/20	19:05:17	6,771	-73,133	130	1,7	Los Santos, Santander
1583	2026/01/20	19:21:47	6,765	-73,110	140	2,6	Los Santos, Santander
1584	2026/01/20	20:15:03	6,792	-73,208	148	1,7	Zapatoca, Santander
1585	2026/01/20	20:33:46	7,349	-73,235	138	1,1	Ríonegro, Santander
1586	2026/01/20	20:54:33	5,704	-74,013	100	1,5	Pauna, Boyacá
1587	2026/01/20	20:57:45	6,817	-73,176	140	1,8	Los Santos, Santander
1588	2026/01/20	21:09:01	6,339	-73,582	118	1,7	Santa Helena del Opón, Santander
1589	2026/01/20	21:33:24	7,093	-76,269	18	1,4	Dabeiba, Antioquia
1590	2026/01/20	22:58:21	6,753	-73,559	120	1,5	El Carmen, Santander
1591	2026/01/20	23:14:04	6,772	-73,130	144	3,0	Los Santos, Santander
1592	2026/01/20	23:15:30	6,762	-73,133	141	2,1	Los Santos, Santander
1593	2026/01/21	00:06:02	3,246	-79,089	30	2,5	Océano Pacífico
1594	2026/01/21	00:08:17	5,286	-73,744	140	2,9	Lenguazaque, Cundinamarca
1595	2026/01/21	01:36:25	5,680	-73,842	138	1,5	Chiquinquirá, Boyacá
1596	2026/01/21	01:44:13	3,472	-74,211	11	1,7	Mesetas, Meta
1597	2026/01/21	02:05:15	3,473	-74,211	12	1,6	Mesetas, Meta
1598	2026/01/21	02:29:43	7,036	-76,180	6	1,3	Dabeiba, Antioquia

N	Fecha	H:M:S	LAT	LON	Z	M	Ubicación
1599	2026/01/21	02:59:04	10,042	-76,489	10	1,5	Mar Caribe
1600	2026/01/21	03:00:32	1,922	-75,970	0	0,9	Timaná, Huila
1601	2026/01/21	03:11:06	6,772	-73,200	151	1,5	Zapatoca, Santander
1602	2026/01/21	03:25:48	6,765	-73,119	140	2,8	Los Santos, Santander
1603	2026/01/21	03:53:19	5,259	-73,696	142	2,0	Lenguazaque, Cundinamarca
1604	2026/01/21	04:00:17	6,108	-73,691	120	1,3	Vélez, Santander
1605	2026/01/21	04:03:05	4,615	-75,169	25	0,7	Anzoátegui, Tolima
1606	2026/01/21	04:11:38	6,796	-73,153	144	1,5	Los Santos, Santander
1607	2026/01/21	04:12:43	7,104	-72,782	10	2,3	Silos, Norte de Santander
1608	2026/01/21	04:24:07	2,415	-75,449	27	1,3	Gigante, Huila
1609	2026/01/21	04:45:03	3,865	-71,423	0	0,7	Puerto Gaitán, Meta
1610	2026/01/21	05:02:10	7,627	-73,574	107	1,4	Rionegro, Santander
1611	2026/01/21	05:23:58	7,517	-73,087	157	2,2	El Playón, Santander
1612	2026/01/21	05:42:27	7,781	-73,089	1	1,2	Ábrego, Norte de Santander
1613	2026/01/21	05:43:52	5,892	-75,075	4	0,9	Sonsón, Antioquia
1614	2026/01/21	06:09:07	4,499	-73,331	0	1,6	Medina, Cundinamarca
1615	2026/01/21	06:31:48	4,365	-73,820	7	1,3	Quetame, Cundinamarca
1616	2026/01/21	06:34:33	3,828	-71,386	11	0,6	Puerto Gaitán, Meta
1617	2026/01/21	06:38:31	7,465	-73,314	132	1,7	Rionegro, Santander
1618	2026/01/21	06:54:10	6,775	-73,107	143	1,7	Los Santos, Santander
1619	2026/01/21	06:54:18	3,951	-76,352	118	2,2	Yotoco, Valle del Cauca
1620	2026/01/21	06:57:10	6,821	-73,129	134	1,7	Los Santos, Santander
1621	2026/01/21	06:58:00	6,837	-73,130	149	1,7	Los Santos, Santander
1622	2026/01/21	07:13:25	6,784	-73,103	154	1,6	Los Santos, Santander
1623	2026/01/21	07:16:02	6,798	-73,139	135	1,5	Los Santos, Santander
1624	2026/01/21	07:30:50	4,601	-73,297	0	1,6	Medina, Cundinamarca
1625	2026/01/21	07:46:13	6,808	-73,194	149	1,7	Zapatoca, Santander
1626	2026/01/21	07:47:44	7,753	-75,295	23	1,2	Cáceres, Antioquia
1627	2026/01/21	08:57:26	7,286	-75,505	19	1,4	Ituango, Antioquia
1628	2026/01/21	09:01:57	6,753	-73,147	144	2,3	Los Santos, Santander
1629	2026/01/21	09:25:21	1,951	-75,914	26	1,9	Timaná, Huila
1630	2026/01/21	09:30:56	4,792	-74,624	0	0,9	San Juan de Ríoseco, Cundinamarca
1631	2026/01/21	09:33:15	3,971	-77,254	22	2,0	Buenaventura, Valle del Cauca
1632	2026/01/21	09:36:57	6,854	-76,252	23	1,4	Dabeiba, Antioquia
1633	2026/01/21	09:44:19	3,967	-77,273	22	2,0	Buenaventura, Valle del Cauca
1634	2026/01/21	09:48:43	6,810	-73,180	150	1,6	Los Santos, Santander
1635	2026/01/21	09:51:35	6,762	-73,118	158	1,8	Los Santos, Santander
1636	2026/01/21	10:01:22	6,759	-73,376	129	1,8	San Vicente de Chucurí, Santander
1637	2026/01/21	10:02:58	4,479	-73,345	3	1,6	Medina, Cundinamarca
1638	2026/01/21	10:18:34	6,753	-73,153	139	2,4	Los Santos, Santander
1639	2026/01/21	10:30:59	6,784	-73,149	146	2,4	Los Santos, Santander
1640	2026/01/21	10:56:01	8,473	-73,399	123	1,5	Convención, Norte de Santander
1641	2026/01/21	10:57:33	6,765	-73,102	153	1,7	Los Santos, Santander
1642	2026/01/21	11:08:00	6,782	-73,237	139	1,6	Zapatoca, Santander
1643	2026/01/21	11:20:39	6,796	-73,151	149	1,7	Los Santos, Santander
1644	2026/01/21	11:27:03	6,768	-73,306	175	1,6	Zapatoca, Santander

N	Fecha	H:M:S	LAT	LON	Z	M	Ubicación
1645	2026/01/21	11:35:53	6,819	-73,122	143	1,6	Los Santos, Santander
1646	2026/01/21	11:44:56	7,615	-75,118	45	1,3	Cáceres, Antioquia
1647	2026/01/21	11:50:27	7,428	-73,187	139	1,5	El Playón, Santander
1648	2026/01/21	12:01:36	5,277	-73,714	142	2,3	Lenguazaque, Cundinamarca
1649	2026/01/21	12:39:31	5,549	-73,981	100	1,6	Maripí, Boyacá
1650	2026/01/21	12:48:30	6,766	-73,146	134	1,5	Los Santos, Santander
1651	2026/01/21	13:13:44	7,020	-73,212	138	1,7	Girón, Santander
1652	2026/01/21	13:24:11	7,446	-77,350	0	2,0	Ríosucio, Chocó
1653	2026/01/21	13:35:41	6,782	-73,165	149	1,6	Los Santos, Santander
1654	2026/01/21	13:45:44	7,715	-76,511	43	1,9	Chigorodó, Antioquia
1655	2026/01/21	14:09:14	2,682	-75,149	31	1,9	Algeciras, Huila
1656	2026/01/21	14:11:53	6,762	-73,206	133	1,5	Villanueva, Santander
1657	2026/01/21	14:31:38	6,742	-73,164	133	2,3	Los Santos, Santander
1658	2026/01/21	15:05:44	5,371	-73,758	152	1,6	Guachetá, Cundinamarca
1659	2026/01/21	15:10:42	6,813	-73,173	132	1,4	Los Santos, Santander
1660	2026/01/21	15:53:28	6,162	-76,588	9	1,6	Medio Atrato (Beté), Chocó
1661	2026/01/21	16:04:39	6,792	-73,382	125	1,2	San Vicente de Chucurí, Santander
1662	2026/01/21	16:21:36	6,806	-73,115	144	1,5	Los Santos, Santander
1663	2026/01/21	16:31:28	4,752	-75,965	47	1,1	Cartago, Valle del Cauca
1664	2026/01/21	16:40:19	6,838	-73,167	139	1,7	Los Santos, Santander
1665	2026/01/21	16:56:10	3,762	-76,780	34	1,8	Buenaventura, Valle del Cauca
1666	2026/01/21	16:59:25	6,787	-73,154	131	1,8	Los Santos, Santander
1667	2026/01/21	17:02:47	0,876	-77,311	0	1,2	Puerres, Nariño
1668	2026/01/21	17:15:04	6,596	-76,969	8	1,8	Bojayá (Bellavista), Chocó
1669	2026/01/21	17:21:00	7,426	-73,171	137	1,4	Rionegro, Santander
1670	2026/01/21	17:39:04	8,687	-74,577	33	2,6	Achí, Bolívar
1671	2026/01/21	18:15:43	7,548	-72,517	0	0,9	Herrán, Norte de Santander
1672	2026/01/21	20:04:40	6,799	-73,164	143	1,4	Los Santos, Santander
1673	2026/01/21	20:23:34	10,964	-73,893	0	2,2	Ciénaga, Magdalena
1674	2026/01/21	21:20:08	6,790	-73,144	140	1,7	Los Santos, Santander
1675	2026/01/21	22:14:45	6,796	-73,093	150	1,7	Los Santos, Santander
1676	2026/01/21	22:19:28	2,986	-76,950	4	1,3	López, Cauca
1677	2026/01/21	22:35:06	5,162	-74,871	0	0,7	Honda, Tolima
1678	2026/01/21	22:37:23	6,903	-73,165	150	1,9	Girón, Santander
1679	2026/01/21	23:08:07	6,783	-73,159	140	2,3	Los Santos, Santander
1680	2026/01/21	23:36:50	6,724	-76,816	24	2,0	Murindó, Antioquia
1681	2026/01/21	23:51:25	3,483	-74,187	4	1,1	Mesetas, Meta
1682	2026/01/22	00:57:01	6,787	-73,107	146	1,7	Los Santos, Santander
1683	2026/01/22	01:17:35	6,810	-73,114	143	1,6	Los Santos, Santander
1684	2026/01/22	01:26:12	4,320	-76,279	112	2,3	Bolívar, Valle del Cauca
1685	2026/01/22	01:44:24	6,791	-73,077	139	1,7	Los Santos, Santander
1686	2026/01/22	01:52:39	6,807	-73,173	149	1,6	Los Santos, Santander
1687	2026/01/22	01:58:01	6,875	-73,155	138	2,1	Los Santos, Santander
1688	2026/01/22	02:00:33	6,606	-73,080	144	1,9	Curití, Santander
1689	2026/01/22	02:01:23	6,767	-73,106	139	2,1	Los Santos, Santander
1690	2026/01/22	02:26:49	3,713	-76,941	31	1,9	Buenaventura, Valle del Cauca

N	Fecha	H:M:S	LAT	LON	Z	M	Ubicación
1691	2026/01/22	03:23:50	6,759	-73,501	113	1,7	El Carmen, Santander
1692	2026/01/22	03:40:45	6,769	-73,153	138	1,9	Los Santos, Santander
1693	2026/01/22	03:52:30	6,800	-73,150	131	1,5	Los Santos, Santander
1694	2026/01/22	04:44:23	6,774	-73,147	133	1,9	Los Santos, Santander
1695	2026/01/22	04:54:17	6,788	-73,132	152	1,5	Los Santos, Santander
1696	2026/01/22	05:07:27	6,797	-73,107	147	1,6	Los Santos, Santander
1697	2026/01/22	05:27:49	6,733	-73,140	136	2,5	Los Santos, Santander
1698	2026/01/22	05:39:44	4,533	-73,365	0	1,5	Medina, Cundinamarca
1699	2026/01/22	05:56:12	3,838	-71,419	0	1,6	Puerto Gaitán, Meta
1700	2026/01/22	06:09:08	6,278	-73,626	119	1,2	La Paz, Santander
1701	2026/01/22	06:15:52	2,669	-75,059	4	1,5	San Vicente del Caguán, Caquetá
1702	2026/01/22	06:22:40	6,765	-73,151	138	2,1	Los Santos, Santander
1703	2026/01/22	06:26:15	2,507	-76,981	19	1,6	El Tambo, Cauca
1704	2026/01/22	06:52:32	6,918	-76,454	16	1,6	Dabeiba, Antioquia
1705	2026/01/22	07:10:51	6,786	-73,152	149	1,6	Los Santos, Santander
1706	2026/01/22	07:44:43	6,323	-75,776	52	1,3	Ebéjico, Antioquia
1707	2026/01/22	07:48:08	6,812	-73,147	139	1,8	Los Santos, Santander
1708	2026/01/22	07:55:32	8,089	-74,552	0	1,3	Montecristo, Bolívar
1709	2026/01/22	08:03:46	6,809	-73,180	139	1,5	Los Santos, Santander
1710	2026/01/22	08:07:36	6,800	-73,171	144	1,6	Los Santos, Santander
1711	2026/01/22	08:37:41	8,466	-74,124	16	1,6	Norosí, Bolívar
1712	2026/01/22	08:50:40	6,786	-73,196	149	1,6	Los Santos, Santander
1713	2026/01/22	08:58:58	10,874	-73,791	20	1,9	Santa Marta, Magdalena
1714	2026/01/22	09:04:29	10,807	-74,146	0	1,5	Zona Bananera, Magdalena
1715	2026/01/22	09:10:22	6,834	-73,163	136	1,8	Los Santos, Santander
1716	2026/01/22	09:12:18	6,403	-74,805	34	1,4	San Roque, Antioquia
1717	2026/01/22	09:19:33	6,792	-73,033	154	1,5	Los Santos, Santander
1718	2026/01/22	09:35:46	6,804	-73,171	141	1,6	Los Santos, Santander
1719	2026/01/22	10:24:08	3,597	-74,452	34	1,3	Uribe, Meta
1720	2026/01/22	10:36:47	5,274	-73,720	135	1,8	Lenguazaque, Cundinamarca
1721	2026/01/22	10:52:25	6,288	-73,550	125	1,4	Contratación, Santander
1722	2026/01/22	11:24:59	6,759	-73,132	137	2,2	Los Santos, Santander
1723	2026/01/22	11:52:37	5,179	-75,534	7	2,6	Neira, Caldas
1724	2026/01/22	12:14:46	2,698	-75,660	22	1,3	Íquira, Huila
1725	2026/01/22	12:33:22	3,240	-76,591	103	1,5	Jamundí, Valle del Cauca
1726	2026/01/22	12:36:09	6,503	-74,793	52	1,7	Maceo, Antioquia
1727	2026/01/22	13:06:22	7,262	-76,893	32	2,4	Ríosucio, Chocó
1728	2026/01/22	13:06:28	6,804	-73,257	135	2,0	Zapatoca, Santander
1729	2026/01/22	13:08:16	3,845	-71,241	0	1,2	Puerto Gaitán, Meta
1730	2026/01/22	13:53:53	7,683	-77,473	1	1,9	Panamá-Colombia
1731	2026/01/22	13:58:21	6,701	-73,161	125	1,5	Villanueva, Santander
1732	2026/01/22	14:12:05	5,286	-73,761	135	2,2	Cucunubá, Cundinamarca
1733	2026/01/22	14:41:30	6,780	-73,170	139	2,1	Los Santos, Santander
1734	2026/01/22	15:10:55	4,732	-74,864	32	0,7	Ambalema, Tolima
1735	2026/01/22	17:38:12	5,769	-75,902	51	1,1	Hispania, Antioquia
1736	2026/01/22	17:40:07	2,481	-75,521	22	1,3	Gigante, Huila

N	Fecha	H:M:S	LAT	LON	Z	M	Ubicación
1737	2026/01/22	17:46:22	1,872	-76,242	11	0,6	San Agustín, Huila
1738	2026/01/22	17:48:20	4,741	-76,066	85	2,0	Ansermanuevo, Valle del Cauca
1739	2026/01/22	19:06:46	5,856	-74,236	3	1,3	Bolívar, Santander
1740	2026/01/22	19:34:16	5,744	-73,988	84	1,3	Florián, Santander
1741	2026/01/22	19:44:27	7,051	-73,001	12	1,3	Piedecuesta, Santander
1742	2026/01/22	19:47:37	5,035	-74,708	25	1,1	Guaduas, Cundinamarca
1743	2026/01/22	20:07:40	6,763	-73,149	139	2,2	Los Santos, Santander
1744	2026/01/22	20:10:48	6,755	-73,134	142	3,2	Los Santos, Santander
1745	2026/01/22	20:52:49	7,648	-74,685	50	2,6	El Bagre, Antioquia
1746	2026/01/22	21:13:48	4,462	-73,270	14	1,8	Medina, Cundinamarca
1747	2026/01/22	21:16:59	6,773	-73,156	137	1,9	Los Santos, Santander
1748	2026/01/22	21:21:40	6,762	-73,159	138	1,8	Los Santos, Santander
1749	2026/01/22	22:08:01	7,711	-73,737	45	2,3	Rionegro, Santander
1750	2026/01/22	23:03:09	8,811	-77,382	20	2,4	Panamá-Colombia
1751	2026/01/22	23:12:47	6,790	-73,165	132	1,6	Los Santos, Santander
1752	2026/01/22	23:34:23	5,276	-74,034	108	1,9	San Cayetano, Cundinamarca
1753	2026/01/22	23:38:46	6,694	-73,181	164	1,6	Barichara, Santander
1754	2026/01/22	23:47:47	6,845	-73,180	154	1,7	Zapatoca, Santander
1755	2026/01/22	23:52:05	6,534	-73,383	122	1,5	Hato, Santander
1756	2026/01/22	23:55:54	6,838	-76,514	55	1,7	Dabeiba, Antioquia
1757	2026/01/23	00:45:12	4,722	-74,571	13	1,1	Quipile, Cundinamarca
1758	2026/01/23	01:13:46	6,820	-73,106	148	1,8	Los Santos, Santander
1759	2026/01/23	01:18:23	2,617	-76,649	123	1,4	Cajibío, Cauca
1760	2026/01/23	01:20:08	6,800	-73,152	137	1,7	Los Santos, Santander
1761	2026/01/23	01:21:32	6,798	-73,139	146	1,8	Los Santos, Santander
1762	2026/01/23	01:24:06	7,436	-73,110	138	1,7	Rionegro, Santander
1763	2026/01/23	01:43:30	6,756	-72,947	3	1,2	Cepitá, Santander
1764	2026/01/23	01:52:28	7,198	-77,137	29	2,0	Ríosucio, Chocó
1765	2026/01/23	02:31:09	5,755	-73,403	144	1,7	Arcabuco, Boyacá
1766	2026/01/23	02:58:27	8,379	-73,305	127	1,7	Teorama, Norte de Santander
1767	2026/01/23	03:06:13	7,318	-71,981	25	2,3	Venezuela
1768	2026/01/23	03:16:02	6,788	-73,134	139	2,4	Los Santos, Santander
1769	2026/01/23	03:32:45	3,421	-74,703	30	1,6	Colombia, Huila
1770	2026/01/23	03:40:43	6,790	-73,827	18	0,5	Simacota, Santander
1771	2026/01/23	03:43:15	6,765	-73,147	132	2,0	Los Santos, Santander
1772	2026/01/23	03:55:09	6,805	-73,146	145	1,7	Los Santos, Santander
1773	2026/01/23	04:31:21	3,914	-74,054	16	1,3	Cubarral, Meta
1774	2026/01/23	04:43:08	6,463	-73,305	118	1,6	Simacota, Santander
1775	2026/01/23	04:54:48	6,798	-73,110	150	1,7	Los Santos, Santander
1776	2026/01/23	05:06:15	6,755	-73,130	139	2,0	Los Santos, Santander
1777	2026/01/23	05:14:23	7,068	-76,139	17	1,4	Dabeiba, Antioquia
1778	2026/01/23	05:18:41	6,802	-73,159	142	1,5	Los Santos, Santander
1779	2026/01/23	05:29:48	9,143	-74,132	55	1,1	Guamal, Magdalena
1780	2026/01/23	05:36:07	6,803	-73,142	138	2,2	Los Santos, Santander
1781	2026/01/23	05:42:03	5,732	-76,064	38	0,8	Betania, Antioquia
1782	2026/01/23	05:47:28	7,224	-73,584	17	0,6	Puerto Wilches, Santander

N	Fecha	H:M:S	LAT	LON	Z	M	Ubicación
1783	2026/01/23	06:05:23	6,056	-73,711	118	1,2	Vélez, Santander
1784	2026/01/23	06:07:24	6,780	-73,171	142	1,4	Los Santos, Santander
1785	2026/01/23	06:10:29	6,777	-73,179	140	1,4	Los Santos, Santander
1786	2026/01/23	06:14:24	1,619	-78,060	52	1,6	Barbacoas, Nariño
1787	2026/01/23	06:17:36	6,790	-73,169	143	1,5	Los Santos, Santander
1788	2026/01/23	06:22:16	6,817	-73,184	133	1,5	Zapatoca, Santander
1789	2026/01/23	06:38:45	7,414	-73,202	133	1,4	Ríonegro, Santander
1790	2026/01/23	06:44:20	6,830	-73,117	108	1,3	Los Santos, Santander
1791	2026/01/23	06:44:29	6,842	-73,159	139	1,6	Los Santos, Santander
1792	2026/01/23	06:54:53	6,788	-73,175	141	1,5	Los Santos, Santander
1793	2026/01/23	07:33:35	6,787	-73,120	127	1,4	Los Santos, Santander
1794	2026/01/23	07:38:40	5,255	-74,466	49	0,8	Ástica, Cundinamarca
1795	2026/01/23	07:51:33	7,465	-73,477	115	1,6	Sabana de Torres, Santander
1796	2026/01/23	08:06:33	6,821	-73,159	125	1,4	Los Santos, Santander
1797	2026/01/23	08:15:19	6,454	-73,739	104	1,1	Landázuri, Santander
1798	2026/01/23	08:18:59	4,819	-82,792	0	5,2	Océano Pacífico
1799	2026/01/23	08:24:52	7,215	-73,090	137	1,8	Matanza, Santander
1800	2026/01/23	08:27:22	6,830	-73,146	134	1,6	Los Santos, Santander
1801	2026/01/23	08:36:12	6,787	-73,163	132	1,4	Los Santos, Santander
1802	2026/01/23	08:57:52	9,608	-76,363	6	1,6	Mar Caribe
1803	2026/01/23	09:29:08	3,662	-77,885	0	1,8	Océano Pacífico
1804	2026/01/23	09:32:53	6,732	-73,077	149	2,0	Jordán, Santander
1805	2026/01/23	09:34:54	5,941	-77,319	0	2,4	Nuquí, Chocó
1806	2026/01/23	09:39:40	6,782	-76,467	51	1,5	Dabeiba, Antioquia
1807	2026/01/23	09:51:26	6,740	-74,462	56	1,0	Puerto Berrío, Antioquia
1808	2026/01/23	10:03:16	6,711	-73,186	147	1,5	Barichara, Santander
1809	2026/01/23	10:28:02	6,777	-73,415	128	1,2	San Vicente de Chucurí, Santander
1810	2026/01/23	10:29:57	6,766	-73,171	125	1,5	Los Santos, Santander
1811	2026/01/23	10:39:43	7,276	-74,672	49	1,0	Segovia, Antioquia
1812	2026/01/23	10:48:04	6,779	-73,180	134	1,5	Los Santos, Santander
1813	2026/01/23	11:08:53	6,986	-73,163	136	1,4	Girón, Santander
1814	2026/01/23	11:15:56	6,744	-73,155	141	2,8	Los Santos, Santander
1815	2026/01/23	11:20:00	6,803	-73,164	132	1,8	Los Santos, Santander
1816	2026/01/23	11:39:42	6,758	-73,193	136	1,4	Villanueva, Santander
1817	2026/01/23	11:51:53	6,742	-73,153	137	1,8	Los Santos, Santander
1818	2026/01/23	12:11:43	6,801	-73,054	147	1,6	Los Santos, Santander
1819	2026/01/23	12:36:53	6,834	-73,154	131	1,6	Los Santos, Santander
1820	2026/01/23	13:31:23	6,775	-73,171	133	1,8	Los Santos, Santander
1821	2026/01/23	13:44:50	6,802	-73,195	125	1,6	Zapatoca, Santander
1822	2026/01/23	13:51:19	6,772	-73,370	127	1,8	San Vicente de Chucurí, Santander
1823	2026/01/23	14:20:55	6,719	-73,614	112	1,2	El Carmen, Santander
1824	2026/01/23	14:26:41	6,761	-73,172	143	2,7	Los Santos, Santander
1825	2026/01/23	14:35:42	6,817	-73,124	136	1,8	Los Santos, Santander
1826	2026/01/23	14:51:11	6,812	-76,751	33	2,1	Murindó, Antioquia
1827	2026/01/23	14:56:37	6,837	-76,267	12	2,1	Dabeiba, Antioquia
1828	2026/01/23	15:08:48	4,407	-76,612	99	2,0	Sipí, Chocó

N	Fecha	H:M:S	LAT	LON	Z	M	Ubicación
1829	2026/01/23	15:39:40	6,784	-73,172	142	1,9	Los Santos, Santander
1830	2026/01/23	15:50:28	6,859	-73,214	136	1,6	Zapatoca, Santander
1831	2026/01/23	15:54:39	6,785	-73,143	163	1,7	Los Santos, Santander
1832	2026/01/23	16:01:08	6,774	-73,145	142	2,2	Los Santos, Santander
1833	2026/01/23	16:03:48	6,837	-76,194	23	1,6	Uramita, Antioquia
1834	2026/01/23	16:10:51	4,171	-76,829	47	1,9	El Litoral del San Juan (Docordó), Chocó
1835	2026/01/23	16:20:14	6,798	-73,156	138	2,0	Los Santos, Santander
1836	2026/01/23	16:28:24	6,792	-73,133	134	1,7	Los Santos, Santander
1837	2026/01/23	16:35:24	6,767	-73,153	144	2,1	Los Santos, Santander
1838	2026/01/23	16:57:59	7,661	-73,250	138	1,6	Cáchira, Norte de Santander
1839	2026/01/23	16:59:52	6,817	-73,129	141	1,9	Los Santos, Santander
1840	2026/01/23	17:16:24	6,036	-73,877	108	1,3	El Peñón, Santander
1841	2026/01/23	19:55:27	6,613	-74,229	16	1,5	Cimitarra, Santander
1842	2026/01/23	20:32:44	6,598	-73,106	178	2,6	Curití, Santander
1843	2026/01/23	20:52:26	6,826	-73,197	153	1,8	Zapatoca, Santander
1844	2026/01/23	21:04:51	6,692	-73,272	146	2,0	Galán, Santander
1845	2026/01/23	21:05:07	4,913	-76,021	107	2,2	El Águila, Valle del Cauca
1846	2026/01/23	21:38:45	5,862	-74,804	0	0,8	Sonsón, Antioquia
1847	2026/01/23	21:42:00	5,639	-74,266	89	1,7	Otanche, Boyacá
1848	2026/01/23	23:03:59	6,791	-73,123	137	2,1	Los Santos, Santander
1849	2026/01/24	00:00:59	6,072	-76,665	37	2,2	Medio Atrato (Beté), Chocó
1850	2026/01/24	00:05:05	7,603	-73,120	144	1,6	El Playón, Santander
1851	2026/01/24	00:44:55	6,896	-76,354	13	1,8	Dabeiba, Antioquia
1852	2026/01/24	00:53:20	6,805	-73,152	147	1,6	Los Santos, Santander
1853	2026/01/24	01:44:56	6,990	-76,686	21	1,7	Murindó, Antioquia
1854	2026/01/24	02:00:51	6,767	-73,171	152	1,5	Los Santos, Santander
1855	2026/01/24	02:14:58	6,785	-73,146	150	1,6	Los Santos, Santander
1856	2026/01/24	02:26:03	3,279	-75,238	29	2,0	Aipe, Huila
1857	2026/01/24	02:26:09	6,744	-73,142	141	3,1	Los Santos, Santander
1858	2026/01/24	02:34:28	6,810	-73,268	152	1,2	Zapatoca, Santander
1859	2026/01/24	02:38:06	6,731	-73,097	137	2,3	Jordán, Santander
1860	2026/01/24	02:38:28	6,968	-76,257	16	1,7	Dabeiba, Antioquia
1861	2026/01/24	02:39:34	6,805	-73,169	146	1,5	Los Santos, Santander
1862	2026/01/24	02:47:52	6,729	-73,168	161	1,6	Villanueva, Santander
1863	2026/01/24	02:51:28	6,820	-73,160	141	1,6	Los Santos, Santander
1864	2026/01/24	03:44:26	11,480	-72,704	14	1,7	Manaure, La Guajira
1865	2026/01/24	04:03:44	5,852	-73,754	104	1,5	Albania, Santander
1866	2026/01/24	04:09:04	6,753	-73,119	143	2,9	Los Santos, Santander
1867	2026/01/24	04:14:16	6,821	-73,176	135	1,5	Los Santos, Santander
1868	2026/01/24	04:25:21	5,222	-74,723	3	0,7	Guaduas, Cundinamarca
1869	2026/01/24	05:18:20	2,985	-74,758	35	1,5	Uribe, Meta
1870	2026/01/24	05:34:22	2,961	-74,746	20	1,3	Uribe, Meta
1871	2026/01/24	05:37:17	6,776	-73,151	138	2,0	Los Santos, Santander
1872	2026/01/24	05:42:24	6,779	-73,129	133	1,5	Los Santos, Santander
1873	2026/01/24	05:45:55	3,427	-76,806	32	1,8	Buenaventura, Valle del Cauca
1874	2026/01/24	05:48:22	6,779	-73,129	134	1,5	Los Santos, Santander

N	Fecha	H:M:S	LAT	LON	Z	M	Ubicación
1875	2026/01/24	06:04:41	4,423	-76,788	13	1,7	Istmina, Chocó
1876	2026/01/24	06:09:54	7,091	-76,243	16	1,4	Dabeiba, Antioquia
1877	2026/01/24	06:14:52	6,802	-73,361	126	1,8	San Vicente de Chucurí, Santander
1878	2026/01/24	06:19:43	6,791	-73,151	143	1,8	Los Santos, Santander
1879	2026/01/24	06:32:49	7,701	-73,324	128	1,4	La Esperanza, Norte de Santander
1880	2026/01/24	07:01:23	6,801	-73,166	153	1,6	Los Santos, Santander
1881	2026/01/24	07:15:41	6,775	-73,159	137	1,7	Los Santos, Santander
1882	2026/01/24	07:39:22	6,633	-73,250	133	1,6	Barichara, Santander
1883	2026/01/24	08:27:17	6,762	-73,096	140	1,6	Los Santos, Santander
1884	2026/01/24	08:39:50	6,769	-73,179	147	1,7	Los Santos, Santander
1885	2026/01/24	08:53:22	6,786	-73,172	156	1,6	Los Santos, Santander
1886	2026/01/24	09:01:37	6,846	-76,282	20	2,4	Dabeiba, Antioquia
1887	2026/01/24	09:09:08	6,756	-73,103	146	1,6	Los Santos, Santander
1888	2026/01/24	09:21:27	3,908	-71,396	11	0,7	Puerto Gaitán, Meta
1889	2026/01/24	09:23:25	6,846	-76,304	22	1,2	Dabeiba, Antioquia
1890	2026/01/24	09:40:47	6,767	-73,190	138	2,6	Los Santos, Santander
1891	2026/01/24	09:44:50	7,457	-73,541	117	1,3	Sabana de Torres, Santander
1892	2026/01/24	10:04:04	6,780	-73,168	150	1,7	Los Santos, Santander
1893	2026/01/24	10:18:02	6,827	-76,190	19	1,3	Frontino, Antioquia
1894	2026/01/24	10:30:38	7,630	-73,507	112	1,6	La Esperanza, Norte de Santander
1895	2026/01/24	10:32:56	6,804	-73,050	149	1,6	Los Santos, Santander
1896	2026/01/24	10:56:29	7,423	-73,198	139	1,5	Ríonegro, Santander
1897	2026/01/24	11:40:02	6,750	-73,112	141	2,6	Los Santos, Santander
1898	2026/01/24	11:59:32	6,765	-73,103	159	1,6	Los Santos, Santander
1899	2026/01/24	12:06:07	7,390	-73,292	127	2,0	Ríonegro, Santander
1900	2026/01/24	12:09:53	3,653	-74,387	20	1,2	Uribe, Meta
1901	2026/01/24	12:10:33	4,458	-75,383	8	2,9	Área de influencia Volcan Cerro Machin
1902	2026/01/24	12:12:02	6,945	-73,128	143	2,0	Girón, Santander
1903	2026/01/24	12:28:14	6,873	-72,893	131	1,6	Guaca, Santander
1904	2026/01/24	13:09:17	10,635	-73,121	97	1,6	Valledupar, Cesar
1905	2026/01/24	13:16:03	5,017	-74,922	19	0,5	Armero (Guayabal), Tolima
1906	2026/01/24	13:28:27	6,755	-73,102	134	2,1	Los Santos, Santander
1907	2026/01/24	13:38:33	7,620	-72,604	3	1,0	Chinácota, Norte de Santander
1908	2026/01/24	13:54:29	4,446	-76,515	89	1,9	Sipí, Chocó
1909	2026/01/24	13:58:52	5,110	-73,052	17	2,2	Páez, Boyacá
1910	2026/01/24	14:14:55	6,779	-73,184	135	1,6	Los Santos, Santander
1911	2026/01/24	14:23:12	4,511	-73,234	15	2,0	Medina, Cundinamarca
1912	2026/01/24	14:43:24	6,744	-73,134	134	2,6	Los Santos, Santander
1913	2026/01/24	15:40:10	6,560	-73,557	116	1,5	El Carmen, Santander
1914	2026/01/24	15:41:18	7,246	-73,328	121	1,0	Lebrija, Santander
1915	2026/01/24	15:42:03	4,459	-73,269	13	1,8	Medina, Cundinamarca
1916	2026/01/24	15:44:47	4,458	-73,259	14	2,0	Medina, Cundinamarca
1917	2026/01/24	15:51:35	6,813	-73,150	135	1,6	Los Santos, Santander
1918	2026/01/24	16:01:00	6,801	-73,190	145	3,4	Los Santos, Santander
1919	2026/01/24	16:10:57	11,496	-73,407	24	1,6	Mar Caribe
1920	2026/01/24	16:54:21	6,830	-73,193	137	1,6	Zapatoca, Santander

N	Fecha	H:M:S	LAT	LON	Z	M	Ubicación
1921	2026/01/24	16:56:33	7,439	-73,219	131	1,3	Rionegro, Santander
1922	2026/01/24	16:58:01	6,778	-73,121	140	2,0	Los Santos, Santander
1923	2026/01/24	17:01:11	7,455	-73,170	138	1,7	El Playón, Santander
1924	2026/01/24	17:07:21	2,835	-74,562	23	1,8	Uribe, Meta
1925	2026/01/24	17:18:47	6,407	-73,686	115	1,0	Landázuri, Santander
1926	2026/01/24	17:32:42	5,964	-73,774	102	1,6	Bolívar, Santander
1927	2026/01/24	17:35:53	3,785	-76,623	69	1,7	La Cumbre, Valle del Cauca
1928	2026/01/24	17:44:58	6,873	-73,203	152	1,6	Zapatoca, Santander
1929	2026/01/24	18:31:02	5,776	-77,031	39	2,0	Alto Baudó (Pie de Pato), Chocó
1930	2026/01/24	18:36:00	5,722	-77,098	7	1,8	Alto Baudó (Pie de Pato), Chocó
1931	2026/01/24	18:36:52	6,861	-73,190	151	1,6	Zapatoca, Santander
1932	2026/01/24	18:48:03	6,787	-73,163	126	1,4	Los Santos, Santander
1933	2026/01/24	18:53:08	5,403	-73,795	122	1,6	Fúquene, Cundinamarca
1934	2026/01/24	19:08:32	6,769	-73,361	120	1,3	Galán, Santander
1935	2026/01/24	19:15:41	3,489	-75,702	21	1,3	Rioblanco, Tolima
1936	2026/01/24	19:52:46	5,729	-77,052	40	2,0	Alto Baudó (Pie de Pato), Chocó
1937	2026/01/24	20:13:41	5,747	-77,081	39	2,4	Alto Baudó (Pie de Pato), Chocó
1938	2026/01/24	20:18:51	6,765	-73,176	129	1,5	Los Santos, Santander
1939	2026/01/24	20:58:47	8,505	-73,897	75	1,9	Ríoviejo, Bolívar
1940	2026/01/24	21:43:14	6,824	-73,110	137	1,6	Los Santos, Santander
1941	2026/01/24	21:44:23	7,319	-73,469	111	1,5	Sabana de Torres, Santander
1942	2026/01/24	22:27:08	6,808	-73,179	136	1,8	Los Santos, Santander
1943	2026/01/24	22:39:30	6,817	-73,167	134	1,8	Los Santos, Santander
1944	2026/01/24	23:06:23	5,568	-73,671	130	1,5	Tinjacá, Boyacá
1945	2026/01/25	00:04:46	6,949	-76,304	15	1,7	Dabeiba, Antioquia
1946	2026/01/25	00:15:09	6,843	-73,184	142	1,5	Zapatoca, Santander
1947	2026/01/25	00:33:43	2,982	-76,829	97	1,9	Suárez, Cauca
1948	2026/01/25	00:35:01	6,792	-73,122	147	1,7	Los Santos, Santander
1949	2026/01/25	00:59:31	5,568	-73,671	115	1,7	Tinjacá, Boyacá
1950	2026/01/25	01:05:32	6,744	-73,117	141	2,5	Los Santos, Santander
1951	2026/01/25	01:25:27	6,761	-73,110	141	2,0	Los Santos, Santander
1952	2026/01/25	01:28:43	6,749	-73,137	133	1,5	Los Santos, Santander
1953	2026/01/25	01:47:45	6,790	-73,175	148	1,5	Los Santos, Santander
1954	2026/01/25	01:49:15	6,779	-73,150	136	1,6	Los Santos, Santander
1955	2026/01/25	02:09:03	6,813	-73,098	146	1,8	Los Santos, Santander
1956	2026/01/25	02:15:46	2,073	-75,718	23	1,3	Altamira, Huila
1957	2026/01/25	02:22:44	6,805	-73,220	133	1,6	Zapatoca, Santander
1958	2026/01/25	02:33:27	4,462	-75,385	8	2,0	Área de influencia Volcan Cerro Machin
1959	2026/01/25	02:51:48	6,750	-73,138	139	2,2	Los Santos, Santander
1960	2026/01/25	02:56:00	6,732	-73,133	138	2,0	Los Santos, Santander
1961	2026/01/25	03:05:14	6,866	-73,348	130	1,6	San Vicente de Chucurí, Santander
1962	2026/01/25	03:13:38	6,796	-73,164	145	1,6	Los Santos, Santander
1963	2026/01/25	03:14:15	6,855	-73,175	151	1,6	Zapatoca, Santander
1964	2026/01/25	03:16:14	5,670	-74,100	98	1,3	San Pablo de Borbur, Boyacá
1965	2026/01/25	03:19:53	6,803	-73,174	139	1,6	Los Santos, Santander
1966	2026/01/25	03:31:40	6,926	-76,360	16	1,2	Dabeiba, Antioquia

N	Fecha	H:M:S	LAT	LON	Z	M	Ubicación
1967	2026/01/25	03:47:45	6,806	-73,170	143	1,6	Los Santos, Santander
1968	2026/01/25	03:50:13	6,774	-73,330	127	1,9	Zapatoca, Santander
1969	2026/01/25	04:00:47	6,829	-73,166	150	1,7	Los Santos, Santander
1970	2026/01/25	04:22:10	6,803	-73,095	139	2,1	Los Santos, Santander
1971	2026/01/25	04:24:55	6,906	-73,518	102	1,0	San Vicente de Chucurí, Santander
1972	2026/01/25	04:26:21	6,833	-73,200	132	1,8	Zapatoca, Santander
1973	2026/01/25	04:54:51	6,791	-73,165	143	1,6	Los Santos, Santander
1974	2026/01/25	05:12:41	6,828	-73,186	150	1,7	Zapatoca, Santander
1975	2026/01/25	05:16:51	7,504	-72,192	0	1,4	Colombia-Venezuela
1976	2026/01/25	05:36:09	6,774	-73,179	141	3,2	Los Santos, Santander
1977	2026/01/25	05:48:40	6,755	-73,142	152	1,6	Los Santos, Santander
1978	2026/01/25	05:53:12	6,753	-73,121	142	2,1	Los Santos, Santander
1979	2026/01/25	06:01:10	6,874	-73,316	129	1,3	Zapatoca, Santander
1980	2026/01/25	06:21:25	5,920	-73,775	103	1,4	Sucre, Santander
1981	2026/01/25	06:28:22	6,779	-73,370	133	1,3	San Vicente de Chucurí, Santander
1982	2026/01/25	06:44:27	6,785	-73,142	145	2,0	Los Santos, Santander
1983	2026/01/25	06:48:16	6,776	-73,147	149	1,7	Los Santos, Santander
1984	2026/01/25	06:53:27	3,566	-76,337	96	1,6	Palmira, Valle del Cauca
1985	2026/01/25	06:55:27	10,244	-72,909	8	1,3	Agustín Codazzi, Cesar
1986	2026/01/25	06:58:16	6,792	-73,146	137	1,5	Los Santos, Santander
1987	2026/01/25	07:06:01	3,981	-76,372	118	1,4	Yotoco, Valle del Cauca
1988	2026/01/25	07:10:54	5,669	-74,071	111	1,4	San Pablo de Borbur, Boyacá
1989	2026/01/25	07:13:47	6,685	-74,821	51	1,3	Yalí, Antioquia
1990	2026/01/25	07:26:04	2,483	-75,457	30	1,0	Hobo, Huila
1991	2026/01/25	08:05:55	6,778	-73,153	146	1,6	Los Santos, Santander
1992	2026/01/25	08:17:54	3,886	-71,379	0	0,9	Puerto Gaitán, Meta
1993	2026/01/25	08:24:42	6,806	-73,119	145	1,6	Los Santos, Santander
1994	2026/01/25	08:30:35	6,761	-73,153	145	2,2	Los Santos, Santander
1995	2026/01/25	08:59:11	6,279	-74,280	15	1,3	Cimitarra, Santander
1996	2026/01/25	08:59:51	6,803	-73,121	142	1,8	Los Santos, Santander
1997	2026/01/25	09:08:53	6,775	-73,106	150	1,6	Los Santos, Santander
1998	2026/01/25	09:09:42	4,716	-74,800	25	1,4	Beltrán, Cundinamarca
1999	2026/01/25	09:23:20	6,740	-73,151	143	2,4	Los Santos, Santander
2000	2026/01/25	09:32:53	6,849	-73,148	148	1,6	Los Santos, Santander
2001	2026/01/25	09:44:35	6,789	-73,159	145	1,6	Los Santos, Santander
2002	2026/01/25	09:52:53	7,410	-73,227	140	1,4	Ríonegro, Santander
2003	2026/01/25	10:23:20	6,176	-73,639	118	1,5	La Paz, Santander
2004	2026/01/25	10:32:48	5,249	-73,703	146	1,9	Lenguazaque, Cundinamarca
2005	2026/01/25	10:39:05	6,756	-73,114	140	1,9	Los Santos, Santander
2006	2026/01/25	10:39:29	6,723	-73,115	133	2,0	Jordán, Santander
2007	2026/01/25	10:45:09	6,766	-73,134	148	1,3	Los Santos, Santander
2008	2026/01/25	11:03:02	6,825	-73,142	144	1,3	Los Santos, Santander
2009	2026/01/25	11:08:16	5,802	-73,650	121	1,5	Puente Nacional, Santander
2010	2026/01/25	11:15:50	6,830	-73,159	139	1,7	Los Santos, Santander
2011	2026/01/25	11:29:48	5,793	-77,027	44	1,7	Alto Baudó (Pie de Pato), Chocó
2012	2026/01/25	11:40:49	4,855	-78,100	48	2,2	Océano Pacífico

N	Fecha	H:M:S	LAT	LON	Z	M	Ubicación
2013	2026/01/25	11:46:02	6,819	-73,165	151	1,3	Los Santos, Santander
2014	2026/01/25	11:51:51	7,033	-76,324	7	1,3	Dabeiba, Antioquia
2015	2026/01/25	12:11:08	6,762	-73,081	141	1,8	Los Santos, Santander
2016	2026/01/25	13:02:27	5,747	-75,921	56	1,4	Betania, Antioquia
2017	2026/01/25	13:15:55	5,945	-73,694	118	1,5	Guavatá, Santander
2018	2026/01/25	13:44:32	6,802	-73,195	130	1,4	Zapatoca, Santander
2019	2026/01/25	13:47:51	6,754	-73,120	141	1,9	Los Santos, Santander
2020	2026/01/25	13:51:32	3,348	-74,050	4	1,5	Mesetas, Meta
2021	2026/01/25	13:58:05	6,846	-73,061	147	1,6	Los Santos, Santander
2022	2026/01/25	14:21:20	5,708	-72,620	19	1,5	Mongua, Boyacá
2023	2026/01/25	14:27:58	6,817	-73,184	134	1,5	Zapatoca, Santander
2024	2026/01/25	14:32:07	5,617	-75,417	0	0,5	Aguadas, Caldas
2025	2026/01/25	14:59:25	4,244	-70,086	34	2,3	Cumaribo, Vichada
2026	2026/01/25	15:08:28	7,418	-73,212	136	1,8	Rionegro, Santander
2027	2026/01/25	15:10:15	7,870	-75,058	36	2,1	Caucasia, Antioquia
2028	2026/01/25	15:14:47	7,125	-73,636	98	1,3	Barrancabermeja, Santander
2029	2026/01/25	15:32:30	6,771	-73,110	135	1,5	Los Santos, Santander
2030	2026/01/25	15:56:58	6,782	-73,138	139	2,5	Los Santos, Santander
2031	2026/01/25	16:00:16	6,787	-73,167	134	1,5	Los Santos, Santander
2032	2026/01/25	16:35:57	6,850	-76,280	21	1,7	Dabeiba, Antioquia
2033	2026/01/25	16:37:42	6,835	-73,069	123	1,2	Los Santos, Santander
2034	2026/01/25	17:08:02	2,562	-75,334	15	1,3	Campoalegre, Huila
2035	2026/01/25	17:18:09	4,525	-75,208	6	0,8	Ibagué, Tolima
2036	2026/01/25	18:41:31	4,431	-75,087	1	0,5	Ibagué, Tolima
2037	2026/01/25	18:44:19	6,538	-76,840	16	1,5	Vigia del Fuerte, Antioquia
2038	2026/01/25	18:56:20	6,819	-73,154	141	1,5	Los Santos, Santander
2039	2026/01/25	18:58:49	10,406	-73,358	91	1,5	Valledupar, Cesar
2040	2026/01/25	18:59:37	6,134	-72,798	16	2,0	Sativanorte, Boyacá
2041	2026/01/25	19:23:21	3,516	-74,284	19	1,4	Uribe, Meta
2042	2026/01/25	19:28:13	4,460	-73,306	15	1,7	Medina, Cundinamarca
2043	2026/01/25	19:38:57	6,904	-73,218	155	1,6	Zapatoca, Santander
2044	2026/01/25	19:40:02	6,786	-73,164	137	2,1	Los Santos, Santander
2045	2026/01/25	20:54:39	2,461	-75,503	27	1,1	Gigante, Huila
2046	2026/01/25	21:37:36	9,140	-74,229	20	1,5	Margarita, Bolívar
2047	2026/01/25	21:49:32	7,630	-74,114	41	1,1	San Pablo, Bolívar
2048	2026/01/25	21:51:06	6,787	-73,150	138	2,4	Los Santos, Santander
2049	2026/01/25	21:54:30	4,052	-77,116	69	2,6	Buenaventura, Valle del Cauca
2050	2026/01/25	22:02:09	6,544	-72,172	4	1,3	Guicán, Boyacá
2051	2026/01/25	22:15:15	1,949	-75,956	26	1,7	Timaná, Huila
2052	2026/01/25	22:19:03	4,754	-75,158	13	1,2	Murillo, Tolima
2053	2026/01/25	23:21:55	7,769	-72,201	17	1,7	Colombia-Venezuela
2054	2026/01/25	23:33:28	6,767	-73,172	129	1,8	Los Santos, Santander
2055	2026/01/25	23:41:20	2,448	-75,506	15	1,2	Gigante, Huila
2056	2026/01/26	00:31:52	5,194	-73,672	141	2,1	Chocontá, Cundinamarca
2057	2026/01/26	00:47:47	6,806	-73,137	144	1,8	Los Santos, Santander
2058	2026/01/26	00:48:17	4,733	-75,655	9	1,4	Pereira, Risaralda

N	Fecha	H:M:S	LAT	LON	Z	M	Ubicación
2059	2026/01/26	01:10:38	7,279	-74,103	11	1,4	Cantagallo, Bolívar
2060	2026/01/26	01:14:20	7,302	-73,108	173	1,6	Matanza, Santander
2061	2026/01/26	01:21:43	6,903	-77,017	34	2,7	Carmen del Darién (Curbaradó), Chocó
2062	2026/01/26	01:50:48	6,911	-74,121	8	0,7	Yondó (Casabe), Antioquia
2063	2026/01/26	02:04:54	6,276	-73,489	110	1,7	Contratación, Santander
2064	2026/01/26	02:10:33	4,938	-75,080	16	0,6	Líbano, Tolima
2065	2026/01/26	02:21:36	6,782	-73,204	146	1,6	Zapatoca, Santander
2066	2026/01/26	02:59:14	6,869	-73,259	123	1,7	Betulia, Santander
2067	2026/01/26	03:04:58	6,774	-73,140	139	1,8	Los Santos, Santander
2068	2026/01/26	03:07:35	6,781	-73,174	145	1,4	Los Santos, Santander
2069	2026/01/26	03:09:27	6,943	-76,281	17	1,5	Dabeiba, Antioquia
2070	2026/01/26	03:13:33	6,799	-73,144	140	1,7	Los Santos, Santander
2071	2026/01/26	03:34:53	6,814	-73,131	140	1,7	Los Santos, Santander
2072	2026/01/26	03:39:19	1,935	-76,010	30	1,2	Pitalito, Huila
2073	2026/01/26	03:45:35	6,796	-73,133	142	2,1	Los Santos, Santander
2074	2026/01/26	04:20:17	8,338	-73,488	102	1,9	Aguachica, Cesar
2075	2026/01/26	04:24:12	7,108	-77,952	2	2,4	Océano Pacífico
2076	2026/01/26	04:30:47	6,410	-76,594	30	1,7	Vigia del Fuerte, Antioquia
2077	2026/01/26	04:32:36	3,384	-74,245	4	0,8	Mesetas, Meta
2078	2026/01/26	04:34:04	6,797	-73,206	144	1,6	Zapatoca, Santander
2079	2026/01/26	04:43:43	6,754	-73,163	141	1,6	Los Santos, Santander
2080	2026/01/26	05:01:03	6,746	-73,142	137	1,8	Los Santos, Santander
2081	2026/01/26	05:25:28	6,570	-74,546	22	-0,1	Puerto Berrío, Antioquia
2082	2026/01/26	05:28:08	6,776	-73,155	143	2,2	Los Santos, Santander
2083	2026/01/26	05:49:43	5,281	-73,684	153	2,0	Lenguazaque, Cundinamarca
2084	2026/01/26	05:52:44	2,985	-74,716	21	1,3	Uribe, Meta
2085	2026/01/26	05:52:51	8,186	-72,774	0	1,0	Sardinata, Norte de Santander
2086	2026/01/26	06:06:17	6,792	-73,163	144	1,6	Los Santos, Santander
2087	2026/01/26	06:16:36	4,398	-75,338	16	1,3	Ibagué, Tolima
2088	2026/01/26	06:37:15	7,142	-75,356	55	1,4	Yarumal, Antioquia
2089	2026/01/26	06:37:29	6,888	-73,136	16	1,8	Los Santos, Santander
2090	2026/01/26	06:44:18	2,477	-75,304	31	1,3	Algeciras, Huila
2091	2026/01/26	06:47:00	6,682	-76,644	20	1,5	Murindó, Antioquia
2092	2026/01/26	06:55:35	6,762	-73,133	140	2,0	Los Santos, Santander
2093	2026/01/26	07:34:11	6,758	-73,141	143	1,6	Los Santos, Santander
2094	2026/01/26	07:49:37	10,860	-73,171	170	1,9	San Juan del Cesar, La Guajira
2095	2026/01/26	08:07:45	6,807	-73,188	151	1,6	Los Santos, Santander
2096	2026/01/26	08:08:47	10,690	-74,032	30	1,5	Ciénaga, Magdalena
2097	2026/01/26	08:45:51	3,823	-75,627	23	1,1	Chaparral, Tolima
2098	2026/01/26	08:54:41	6,797	-73,149	152	1,6	Los Santos, Santander
2099	2026/01/26	09:02:41	6,782	-73,149	143	2,2	Los Santos, Santander
2100	2026/01/26	09:03:32	6,779	-73,141	140	1,7	Los Santos, Santander
2101	2026/01/26	09:06:22	6,789	-73,175	155	1,6	Los Santos, Santander
2102	2026/01/26	09:11:13	1,658	-77,688	21	2,0	Los Andes (Sotomayor), Nariño
2103	2026/01/26	09:17:44	9,065	-74,036	18	1,4	El Banco, Magdalena
2104	2026/01/26	09:19:57	6,759	-73,170	143	3,7	Los Santos, Santander

N	Fecha	H:M:S	LAT	LON	Z	M	Ubicación
2105	2026/01/26	09:41:46	8,888	-73,435	102	1,9	Pailitas, Cesar
2106	2026/01/26	10:02:11	6,763	-73,162	139	2,0	Los Santos, Santander
2107	2026/01/26	10:12:07	4,434	-73,264	0	1,4	Medina, Cundinamarca
2108	2026/01/26	10:15:41	5,233	-74,831	17	0,6	Mariquita, Tolima
2109	2026/01/26	10:27:36	7,312	-77,612	0	2,0	Ríosucio, Chocó
2110	2026/01/26	10:36:56	5,568	-73,636	153	1,9	Tinjacá, Boyacá
2111	2026/01/26	10:41:11	6,761	-73,132	138	2,1	Los Santos, Santander
2112	2026/01/26	10:47:01	6,772	-73,169	151	1,6	Los Santos, Santander
2113	2026/01/26	10:53:23	7,394	-74,044	79	1,2	San Pablo, Bolívar
2114	2026/01/26	10:59:07	7,990	-75,859	28	1,5	Montelíbano, Córdoba
2115	2026/01/26	11:25:17	6,787	-73,159	134	1,7	Los Santos, Santander
2116	2026/01/26	12:16:09	6,823	-73,204	145	1,5	Zapatoca, Santander
2117	2026/01/26	12:23:09	7,407	-73,544	109	1,8	Sabana de Torres, Santander
2118	2026/01/26	12:32:06	2,728	-78,752	0	3,0	Océano Pacífico
2119	2026/01/26	12:49:06	2,054	-75,765	16	1,1	Altamira, Huila
2120	2026/01/26	13:01:52	5,306	-73,760	139	2,0	Lenguazaque, Cundinamarca
2121	2026/01/26	14:32:09	3,247	-76,377	43	2,1	Puerto Tejada, Cauca
2122	2026/01/26	15:48:42	6,984	-73,206	145	2,2	Girón, Santander
2123	2026/01/26	16:00:05	6,821	-73,171	133	1,6	Los Santos, Santander
2124	2026/01/26	16:05:11	6,787	-73,150	135	2,0	Los Santos, Santander
2125	2026/01/26	16:05:50	6,800	-73,171	133	1,7	Los Santos, Santander
2126	2026/01/26	16:08:56	6,774	-73,149	139	2,4	Los Santos, Santander
2127	2026/01/26	16:26:27	2,082	-76,155	3	1,1	Saladoblanco, Huila
2128	2026/01/26	16:49:48	6,793	-73,132	135	2,1	Los Santos, Santander
2129	2026/01/26	16:56:31	6,841	-73,038	141	1,5	Los Santos, Santander
2130	2026/01/26	17:08:28	6,559	-73,535	110	1,2	El Carmen, Santander
2131	2026/01/26	17:26:10	6,834	-73,167	129	1,8	Los Santos, Santander
2132	2026/01/26	17:29:02	6,961	-73,163	137	1,6	Girón, Santander
2133	2026/01/26	17:41:36	7,155	-76,950	28	1,6	Carmen del Darién (Curbaradó), Chocó
2134	2026/01/26	17:42:18	3,679	-74,367	28	2,0	Uribe, Meta
2135	2026/01/26	17:53:16	6,803	-73,152	144	1,6	Los Santos, Santander
2136	2026/01/26	18:16:48	6,834	-73,180	135	1,7	Zapatoca, Santander
2137	2026/01/26	19:22:47	6,772	-73,142	136	2,3	Los Santos, Santander
2138	2026/01/26	19:53:33	6,796	-73,156	139	1,6	Los Santos, Santander
2139	2026/01/26	19:55:52	6,666	-73,208	138	1,5	Barichara, Santander
2140	2026/01/26	20:28:14	6,829	-73,171	143	1,5	Los Santos, Santander
2141	2026/01/26	20:41:35	6,780	-73,162	139	3,0	Los Santos, Santander
2142	2026/01/26	20:52:52	6,804	-73,180	133	1,7	Los Santos, Santander
2143	2026/01/26	21:00:21	6,802	-73,074	132	1,3	Los Santos, Santander
2144	2026/01/26	21:05:44	6,736	-73,138	132	2,1	Los Santos, Santander
2145	2026/01/26	21:59:28	4,951	-74,845	22	1,2	Armero (Guayabal), Tolima
2146	2026/01/26	22:07:11	4,549	-76,146	25	2,2	La Unión, Valle del Cauca
2147	2026/01/26	22:47:18	6,739	-73,541	116	1,3	El Carmen, Santander
2148	2026/01/26	23:06:09	6,064	-73,699	117	2,0	Vélez, Santander
2149	2026/01/26	23:09:45	6,868	-73,201	145	1,6	Zapatoca, Santander
2150	2026/01/26	23:21:18	3,419	-74,475	21	1,3	Uribe, Meta

N	Fecha	H:M:S	LAT	LON	Z	M	Ubicación
2151	2026/01/26	23:26:03	6,787	-73,135	147	1,7	Los Santos, Santander
2152	2026/01/26	23:40:20	6,816	-73,128	145	1,6	Los Santos, Santander
2153	2026/01/26	23:41:28	6,826	-73,094	145	1,6	Los Santos, Santander
2154	2026/01/26	23:42:39	6,747	-73,113	147	1,8	Los Santos, Santander
2155	2026/01/27	00:28:52	6,788	-73,157	151	1,7	Los Santos, Santander
2156	2026/01/27	01:08:47	6,760	-73,115	144	1,7	Los Santos, Santander
2157	2026/01/27	01:11:00	7,948	-76,805	62	1,4	Colombia-Venezuela
2158	2026/01/27	01:19:00	2,839	-76,768	111	1,3	Suárez, Cauca
2159	2026/01/27	01:22:27	6,533	-73,598	121	1,4	Simacota, Santander
2160	2026/01/27	01:31:48	6,819	-73,020	144	1,5	Los Santos, Santander
2161	2026/01/27	01:52:26	6,810	-73,128	149	2,1	Los Santos, Santander
2162	2026/01/27	02:33:25	4,975	-74,687	29	1,7	Chaguaní, Cundinamarca
2163	2026/01/27	03:04:24	6,717	-76,337	16	1,1	Frontino, Antioquia
2164	2026/01/27	03:42:44	6,835	-73,096	151	1,6	Los Santos, Santander
2165	2026/01/27	03:57:46	6,885	-73,140	17	1,2	Los Santos, Santander
2166	2026/01/27	04:02:35	6,241	-73,766	110	1,3	Landázuri, Santander
2167	2026/01/27	04:05:29	6,779	-73,139	147	1,7	Los Santos, Santander
2168	2026/01/27	04:07:42	9,369	-73,573	36	1,2	Chiriguaná, Cesar
2169	2026/01/27	04:32:36	7,185	-72,680	0	1,3	Chitagá, Norte de Santander
2170	2026/01/27	04:39:16	7,004	-73,193	129	1,2	Girón, Santander
2171	2026/01/27	04:44:16	6,788	-73,098	143	1,9	Los Santos, Santander
2172	2026/01/27	05:19:31	6,942	-76,249	11	1,4	Dabeiba, Antioquia
2173	2026/01/27	06:09:30	7,769	-73,529	104	1,4	San Alberto, Cesar
2174	2026/01/27	06:10:36	4,089	-82,161	0	3,8	Océano Pacífico
2175	2026/01/27	06:11:58	6,805	-73,115	138	1,3	Los Santos, Santander
2176	2026/01/27	06:17:58	6,946	-76,235	13	1,8	Uramita, Antioquia
2177	2026/01/27	06:40:42	6,804	-73,121	127	1,5	Los Santos, Santander
2178	2026/01/27	06:50:12	6,824	-73,211	140	1,9	Zapatoca, Santander
2179	2026/01/27	06:53:04	6,744	-73,121	136	1,8	Los Santos, Santander
2180	2026/01/27	07:01:25	6,794	-73,196	127	1,5	Los Santos, Santander
2181	2026/01/27	07:14:00	6,750	-73,192	128	1,3	Villanueva, Santander
2182	2026/01/27	07:21:46	6,791	-73,176	146	1,4	Los Santos, Santander
2183	2026/01/27	07:31:08	6,812	-73,160	133	1,4	Los Santos, Santander
2184	2026/01/27	07:40:15	6,842	-73,219	122	1,4	Zapatoca, Santander
2185	2026/01/27	07:48:29	2,064	-76,163	16	0,8	Saladoblanco, Huila
2186	2026/01/27	08:10:15	2,122	-75,636	29	1,7	Garzón, Huila
2187	2026/01/27	08:32:13	6,773	-73,139	130	1,6	Los Santos, Santander
2188	2026/01/27	08:46:28	3,811	-75,668	19	1,1	Chaparral, Tolima
2189	2026/01/27	09:03:54	6,964	-74,294	2	0,9	Remedios, Antioquia
2190	2026/01/27	09:08:03	6,704	-73,158	132	1,3	Villanueva, Santander
2191	2026/01/27	09:20:29	5,286	-73,742	139	3,0	Lenguazaque, Cundinamarca
2192	2026/01/27	09:39:05	5,862	-74,069	91	1,7	La Belleza, Santander
2193	2026/01/27	09:55:11	6,776	-73,156	146	1,5	Los Santos, Santander
2194	2026/01/27	10:05:53	6,788	-73,157	137	1,9	Los Santos, Santander
2195	2026/01/27	10:24:35	8,178	-73,623	95	1,6	Aguachica, Cesar
2196	2026/01/27	10:53:14	6,944	-76,380	3	1,2	Dabeiba, Antioquia

N	Fecha	H:M:S	LAT	LON	Z	M	Ubicación
2197	2026/01/27	11:18:00	6,799	-76,635	13	1,2	Murindó, Antioquia
2198	2026/01/27	12:01:17	6,787	-73,176	134	1,5	Los Santos, Santander
2199	2026/01/27	12:06:45	6,782	-73,122	139	1,6	Los Santos, Santander
2200	2026/01/27	12:13:36	6,797	-73,138	137	2,4	Los Santos, Santander
2201	2026/01/27	12:16:01	6,167	-73,754	109	1,8	Vélez, Santander
2202	2026/01/27	12:44:25	6,744	-73,402	129	1,2	San Vicente de Chucurí, Santander
2203	2026/01/27	12:54:38	6,319	-76,553	25	1,6	Vigia del Fuerte, Antioquia
2204	2026/01/27	13:06:48	3,700	-76,800	14	2,0	Dagua, Valle del Cauca
2205	2026/01/27	13:07:16	6,203	-74,484	12	1,4	Bolívar, Santander
2206	2026/01/27	13:15:30	3,677	-74,267	22	1,5	Uribe, Meta
2207	2026/01/27	14:08:36	8,136	-73,120	158	1,7	Ábrego, Norte de Santander
2208	2026/01/27	14:49:44	5,639	-75,852	36	1,4	Andes, Antioquia
2209	2026/01/27	15:12:02	4,691	-74,614	17	1,2	Pulí, Cundinamarca
2210	2026/01/27	15:12:09	6,566	-74,398	33	1,3	Cimitarra, Santander
2211	2026/01/27	15:35:02	7,745	-75,194	37	1,8	Cáceres, Antioquia
2212	2026/01/27	15:35:44	4,859	-75,925	51	1,6	Ansermanuevo, Valle del Cauca
2213	2026/01/27	16:15:29	5,628	-72,684	11	1,7	Labranzagrande, Boyacá
2214	2026/01/27	16:17:28	4,894	-76,156	101	2,1	San José del Palmar, Chocó
2215	2026/01/27	17:07:52	7,966	-73,599	108	1,3	San Martín, Cesar
2216	2026/01/27	17:26:46	6,793	-73,172	137	2,3	Los Santos, Santander
2217	2026/01/27	18:15:27	6,777	-73,143	152	1,7	Los Santos, Santander
2218	2026/01/27	18:27:21	6,770	-73,147	153	1,7	Los Santos, Santander
2219	2026/01/27	18:39:53	8,290	-72,888	166	1,7	Sardinata, Norte de Santander
2220	2026/01/27	19:02:32	6,800	-73,163	136	2,4	Los Santos, Santander
2221	2026/01/27	19:21:13	5,890	-74,300	32	1,2	Puerto Boyacá, Boyacá
2222	2026/01/27	19:23:31	6,905	-76,278	12	1,3	Dabeiba, Antioquia
2223	2026/01/27	19:28:02	6,842	-73,179	150	1,8	Zapatoca, Santander
2224	2026/01/27	19:45:27	2,716	-79,474	9	3,1	Océano Pacífico
2225	2026/01/27	20:20:31	6,774	-73,160	143	2,0	Los Santos, Santander
2226	2026/01/27	20:52:14	9,082	-74,008	19	1,4	El Banco, Magdalena
2227	2026/01/27	21:00:49	7,408	-73,186	139	2,3	Rionegro, Santander
2228	2026/01/27	21:07:57	6,787	-73,137	130	1,7	Los Santos, Santander
2229	2026/01/27	21:16:18	6,770	-73,103	159	1,7	Los Santos, Santander
2230	2026/01/27	21:21:52	6,800	-73,235	159	1,6	Zapatoca, Santander
2231	2026/01/27	21:24:16	6,834	-73,163	140	1,8	Los Santos, Santander
2232	2026/01/27	22:17:39	6,784	-73,183	156	1,8	Los Santos, Santander
2233	2026/01/27	22:59:35	7,110	-76,276	16	1,3	Dabeiba, Antioquia
2234	2026/01/28	00:17:19	6,806	-73,146	146	1,6	Los Santos, Santander
2235	2026/01/28	00:19:50	6,749	-73,121	150	1,5	Los Santos, Santander
2236	2026/01/28	01:14:40	6,749	-73,129	138	1,8	Los Santos, Santander
2237	2026/01/28	01:54:39	6,778	-73,095	145	1,7	Los Santos, Santander
2238	2026/01/28	02:28:28	6,788	-73,132	137	1,9	Los Santos, Santander
2239	2026/01/28	02:50:12	6,814	-73,154	150	1,8	Los Santos, Santander
2240	2026/01/28	03:03:42	6,761	-73,147	140	2,6	Los Santos, Santander
2241	2026/01/28	03:39:26	6,796	-73,155	151	1,6	Los Santos, Santander
2242	2026/01/28	03:55:43	5,523	-73,999	110	2,0	Coper, Boyacá

N	Fecha	H:M:S	LAT	LON	Z	M	Ubicación
2243	2026/01/28	03:57:14	6,966	-72,399	8	1,6	Chitagá, Norte de Santander
2244	2026/01/28	04:01:56	5,167	-72,788	33	1,8	Chámeza, Casanare
2245	2026/01/28	04:09:33	6,769	-73,150	140	1,6	Los Santos, Santander
2246	2026/01/28	04:10:35	6,786	-73,151	146	1,7	Los Santos, Santander
2247	2026/01/28	04:13:13	6,774	-73,145	140	2,0	Los Santos, Santander
2248	2026/01/28	04:20:31	11,211	-72,768	25	2,4	Ríoacha, La Guajira
2249	2026/01/28	04:39:23	3,444	-75,140	21	1,3	Natagaima, Tolima
2250	2026/01/28	04:44:48	6,771	-73,132	144	1,7	Los Santos, Santander
2251	2026/01/28	04:56:39	8,680	-73,946	90	1,1	San Martín de Loba, Bolívar
2252	2026/01/28	05:02:05	7,392	-73,189	135	1,1	Ríonegro, Santander
2253	2026/01/28	05:32:20	3,477	-74,622	9	1,1	Uribe, Meta
2254	2026/01/28	05:40:06	6,932	-73,294	172	1,3	Betulia, Santander
2255	2026/01/28	05:48:05	8,136	-73,025	154	1,7	Ábrego, Norte de Santander
2256	2026/01/28	05:51:53	6,712	-73,184	150	1,5	Villanueva, Santander
2257	2026/01/28	05:56:29	3,493	-74,200	10	1,2	Mesetas, Meta
2258	2026/01/28	06:14:27	6,830	-73,114	148	1,4	Los Santos, Santander
2259	2026/01/28	07:31:06	10,473	-73,527	28	1,9	Pueblo Bello, Cesar
2260	2026/01/28	07:40:21	6,808	-73,132	141	1,5	Los Santos, Santander
2261	2026/01/28	07:45:26	5,604	-77,686	17	2,2	Océano Pacífico
2262	2026/01/28	07:57:44	6,819	-73,191	147	1,5	Zapatoca, Santander
2263	2026/01/28	08:14:37	2,693	-79,357	0	2,1	Océano Pacífico
2264	2026/01/28	08:26:28	6,768	-73,150	149	1,5	Los Santos, Santander
2265	2026/01/28	09:09:07	6,808	-73,100	138	1,9	Los Santos, Santander
2266	2026/01/28	09:11:52	4,701	-76,556	68	1,9	Sipí, Chocó
2267	2026/01/28	09:15:14	6,952	-76,285	12	1,3	Dabeiba, Antioquia
2268	2026/01/28	09:17:55	6,830	-73,183	150	1,6	Zapatoca, Santander
2269	2026/01/28	09:45:19	6,804	-73,129	151	1,6	Los Santos, Santander
2270	2026/01/28	09:52:25	7,391	-75,743	50	1,5	Ituango, Antioquia
2271	2026/01/28	09:57:59	6,804	-73,163	135	1,8	Los Santos, Santander
2272	2026/01/28	10:00:17	6,810	-73,161	151	1,3	Los Santos, Santander
2273	2026/01/28	10:06:37	6,781	-73,139	151	1,5	Los Santos, Santander
2274	2026/01/28	10:24:18	2,876	-74,835	6	1,3	San Vicente del Caguán, Caquetá
2275	2026/01/28	10:43:13	6,806	-73,171	142	1,4	Los Santos, Santander
2276	2026/01/28	10:44:09	5,286	-73,762	149	1,9	Cucunubá, Cundinamarca
2277	2026/01/28	10:52:42	6,801	-73,150	148	1,3	Los Santos, Santander
2278	2026/01/28	10:54:40	1,959	-75,931	15	1,0	Timaná, Huila
2279	2026/01/28	11:04:35	6,757	-73,145	139	2,7	Los Santos, Santander
2280	2026/01/28	11:53:10	7,394	-71,970	22	1,9	Venezuela
2281	2026/01/28	12:35:23	1,800	-77,273	2	2,2	Mercaderes, Cauca
2282	2026/01/28	12:37:46	6,551	-73,568	116	1,3	El Carmen, Santander
2283	2026/01/28	13:05:32	6,830	-73,169	147	1,7	Los Santos, Santander
2284	2026/01/28	13:19:48	5,734	-74,236	81	1,8	Otanche, Boyacá
2285	2026/01/28	13:33:43	6,763	-73,164	151	1,8	Los Santos, Santander
2286	2026/01/28	13:46:50	6,779	-73,163	138	1,8	Los Santos, Santander
2287	2026/01/28	13:56:16	5,040	-74,788	0	0,7	Armero (Guayabal), Tolima
2288	2026/01/28	14:08:38	6,812	-73,122	147	1,8	Los Santos, Santander

N	Fecha	H:M:S	LAT	LON	Z	M	Ubicación
2289	2026/01/28	14:13:28	6,789	-73,113	148	1,7	Los Santos, Santander
2290	2026/01/28	14:32:45	4,664	-75,911	42	1,1	Cartago, Valle del Cauca
2291	2026/01/28	14:37:24	6,709	-73,069	153	1,7	Aratoca, Santander
2292	2026/01/28	15:18:24	4,532	-76,314	99	2,2	El Dovio, Valle del Cauca
2293	2026/01/28	15:50:30	6,830	-73,171	142	1,7	Los Santos, Santander
2294	2026/01/28	16:34:30	6,662	-73,150	147	1,9	Villanueva, Santander
2295	2026/01/28	16:54:54	6,847	-73,171	139	1,6	Zapatoca, Santander
2296	2026/01/28	17:01:00	6,917	-76,263	13	1,7	Dabeiba, Antioquia
2297	2026/01/28	17:03:15	6,898	-76,261	0	1,9	Dabeiba, Antioquia
2298	2026/01/28	17:20:49	5,936	-74,761	0	0,8	Puerto Triunfo, Antioquia
2299	2026/01/28	17:24:06	6,801	-73,124	149	1,8	Los Santos, Santander
2300	2026/01/28	17:52:08	6,888	-76,255	0	1,6	Dabeiba, Antioquia
2301	2026/01/28	18:05:57	6,917	-76,252	14	2,0	Dabeiba, Antioquia
2302	2026/01/28	18:12:41	6,901	-76,251	13	1,3	Dabeiba, Antioquia
2303	2026/01/28	18:24:00	6,914	-76,252	13	1,4	Dabeiba, Antioquia
2304	2026/01/28	18:43:27	10,558	-73,444	0	1,7	Valledupar, Cesar
2305	2026/01/28	18:51:55	6,920	-76,260	14	1,5	Dabeiba, Antioquia
2306	2026/01/28	19:41:54	4,483	-73,189	20	1,8	Paratebueno, Cundinamarca
2307	2026/01/28	19:45:12	2,131	-76,103	15	1,5	La Argentina, Huila
2308	2026/01/28	20:04:02	1,914	-76,022	32	3,0	Pitalito, Huila
2309	2026/01/28	20:22:23	6,816	-73,129	154	1,9	Los Santos, Santander
2310	2026/01/28	20:25:45	6,909	-76,258	14	1,9	Dabeiba, Antioquia
2311	2026/01/28	20:53:57	6,958	-76,240	18	1,3	Dabeiba, Antioquia
2312	2026/01/28	21:14:11	4,932	-74,892	37	2,1	Armero (Guayabal), Tolima
2313	2026/01/28	21:46:39	6,998	-76,615	17	2,2	Murindó, Antioquia
2314	2026/01/28	22:25:57	6,813	-73,141	140	1,7	Los Santos, Santander
2315	2026/01/28	22:45:04	6,909	-76,244	12	1,3	Dabeiba, Antioquia
2316	2026/01/28	23:26:59	6,600	-73,403	126	2,8	Hato, Santander
2317	2026/01/28	23:58:51	6,830	-73,189	138	1,7	Zapatoca, Santander
2318	2026/01/29	00:13:21	6,757	-73,103	147	1,7	Los Santos, Santander
2319	2026/01/29	00:17:56	11,920	-72,322	30	1,7	Mar Caribe
2320	2026/01/29	00:41:19	11,531	-72,090	117	2,0	Maicao, La Guajira
2321	2026/01/29	00:48:52	4,862	-75,573	19	0,9	Santa Rosa de Cabal, Risaralda
2322	2026/01/29	00:54:05	6,708	-73,231	151	1,5	Barichara, Santander
2323	2026/01/29	01:10:51	6,796	-73,159	134	1,5	Los Santos, Santander
2324	2026/01/29	01:12:15	6,791	-72,944	141	1,4	Cepitá, Santander
2325	2026/01/29	01:15:46	6,776	-73,093	141	2,0	Los Santos, Santander
2326	2026/01/29	01:20:29	7,082	-74,101	0	1,7	Yondó (Casabe), Antioquia
2327	2026/01/29	01:24:33	6,430	-73,298	135	1,5	Socorro, Santander
2328	2026/01/29	01:47:37	6,792	-73,124	139	1,8	Los Santos, Santander
2329	2026/01/29	01:57:35	6,777	-73,161	148	1,6	Los Santos, Santander
2330	2026/01/29	02:38:48	6,759	-73,140	138	2,5	Los Santos, Santander
2331	2026/01/29	02:54:47	7,113	-75,859	14	1,2	Ituango, Antioquia
2332	2026/01/29	03:16:01	5,349	-74,810	16	0,9	Victoria, Caldas
2333	2026/01/29	03:31:01	7,332	-76,995	32	2,7	Ríosucio, Chocó
2334	2026/01/29	03:33:22	6,848	-73,212	145	1,5	Zapatoca, Santander

N	Fecha	H:M:S	LAT	LON	Z	M	Ubicación
2335	2026/01/29	03:34:17	6,771	-73,103	134	1,6	Los Santos, Santander
2336	2026/01/29	03:47:41	6,811	-73,196	145	1,5	Zapatoca, Santander
2337	2026/01/29	03:58:21	10,566	-73,494	33	1,6	Valledupar, Cesar
2338	2026/01/29	04:49:06	6,649	-73,668	108	1,2	El Carmen, Santander
2339	2026/01/29	04:51:25	6,825	-73,190	140	1,3	Zapatoca, Santander
2340	2026/01/29	05:01:32	5,610	-74,002	108	1,5	Pauna, Boyacá
2341	2026/01/29	05:13:03	6,778	-73,172	151	1,4	Los Santos, Santander
2342	2026/01/29	05:30:32	6,784	-73,185	146	1,5	Los Santos, Santander
2343	2026/01/29	05:31:29	10,945	-73,740	2	1,5	Santa Marta, Magdalena
2344	2026/01/29	05:41:57	6,805	-73,178	149	1,4	Los Santos, Santander
2345	2026/01/29	05:43:05	6,810	-73,204	146	1,7	Zapatoca, Santander
2346	2026/01/29	05:59:46	7,261	-76,026	13	1,4	Ituango, Antioquia
2347	2026/01/29	06:10:29	3,794	-71,365	0	2,3	Puerto Gaitán, Meta
2348	2026/01/29	06:36:17	6,847	-73,210	141	1,6	Zapatoca, Santander
2349	2026/01/29	06:52:12	6,759	-73,127	140	2,2	Los Santos, Santander
2350	2026/01/29	06:56:51	6,772	-73,162	156	1,6	Los Santos, Santander
2351	2026/01/29	07:19:57	6,864	-73,150	140	1,9	Los Santos, Santander
2352	2026/01/29	07:20:46	6,800	-73,103	136	1,6	Los Santos, Santander
2353	2026/01/29	07:38:52	2,803	-74,530	30	2,0	Uribe, Meta
2354	2026/01/29	07:46:43	9,817	-75,527	28	2,0	San Onofre, Sucre
2355	2026/01/29	09:25:49	6,854	-73,472	120	1,1	San Vicente de Chucurí, Santander
2356	2026/01/29	10:25:41	6,766	-73,103	134	1,7	Los Santos, Santander
2357	2026/01/29	10:47:21	6,763	-73,130	138	1,8	Los Santos, Santander
2358	2026/01/29	11:15:24	6,808	-73,178	150	1,5	Los Santos, Santander
2359	2026/01/29	11:52:01	6,793	-73,171	154	1,4	Los Santos, Santander
2360	2026/01/29	12:17:37	6,946	-76,250	11	1,9	Dabeiba, Antioquia
2361	2026/01/29	12:32:49	6,254	-73,665	117	1,1	La Paz, Santander
2362	2026/01/29	12:56:26	4,393	-76,241	105	2,1	Bolívar, Valle del Cauca
2363	2026/01/29	14:07:37	5,834	-77,176	12	2,2	Nuquí, Chocó
2364	2026/01/29	14:43:40	6,537	-73,178	96	1,5	Pinchote, Santander
2365	2026/01/29	15:10:21	6,794	-73,133	146	1,7	Los Santos, Santander
2366	2026/01/29	15:13:22	6,813	-73,129	134	1,8	Los Santos, Santander
2367	2026/01/29	15:56:17	5,265	-73,736	138	2,0	Cucunubá, Cundinamarca
2368	2026/01/29	16:01:38	6,842	-73,180	149	2,0	Zapatoca, Santander
2369	2026/01/29	16:20:16	6,806	-73,156	137	1,7	Los Santos, Santander
2370	2026/01/29	16:21:44	6,773	-73,105	145	2,4	Los Santos, Santander
2371	2026/01/29	16:24:02	5,149	-74,793	18	1,2	Honda, Tolima
2372	2026/01/29	16:46:48	7,735	-73,804	37	1,3	Puerto Wilches, Santander
2373	2026/01/29	16:48:01	6,907	-74,725	10	1,7	Remedios, Antioquia
2374	2026/01/29	17:24:03	6,804	-73,180	142	1,6	Los Santos, Santander
2375	2026/01/29	17:32:19	3,343	-74,356	21	1,5	Uribe, Meta
2376	2026/01/29	17:34:20	6,795	-73,132	147	1,7	Los Santos, Santander
2377	2026/01/29	18:10:06	7,202	-73,043	149	2,2	Charta, Santander
2378	2026/01/29	18:27:03	7,456	-73,203	138	2,5	El Playón, Santander
2379	2026/01/29	18:30:33	1,897	-76,013	37	1,4	Pitalito, Huila
2380	2026/01/29	18:44:08	6,864	-73,394	120	2,0	San Vicente de Chucurí, Santander

N	Fecha	H:M:S	LAT	LON	Z	M	Ubicación
2381	2026/01/29	19:51:59	6,808	-73,128	154	1,7	Los Santos, Santander
2382	2026/01/29	20:48:30	6,791	-73,160	151	1,9	Los Santos, Santander
2383	2026/01/29	21:50:36	6,758	-73,124	139	2,0	Los Santos, Santander
2384	2026/01/29	22:04:24	6,864	-73,308	125	2,1	Zapatoca, Santander
2385	2026/01/29	22:33:21	5,233	-73,689	145	1,9	Lenguazaque, Cundinamarca
2386	2026/01/29	22:41:46	6,800	-73,198	151	1,6	Zapatoca, Santander
2387	2026/01/29	22:42:05	3,488	-76,674	0	1,5	Dagua, Valle del Cauca
2388	2026/01/29	23:41:07	6,789	-73,154	149	1,6	Los Santos, Santander
2389	2026/01/29	23:53:50	7,445	-73,456	170	1,6	Sabana de Torres, Santander
2390	2026/01/30	00:09:54	6,742	-73,153	142	1,9	Los Santos, Santander
2391	2026/01/30	00:32:36	6,744	-73,161	145	1,5	Los Santos, Santander
2392	2026/01/30	00:41:43	6,790	-73,150	135	1,4	Los Santos, Santander
2393	2026/01/30	00:46:41	7,007	-72,010	16	1,5	Cubará, Boyacá
2394	2026/01/30	00:48:50	6,736	-73,110	139	2,1	Los Santos, Santander
2395	2026/01/30	00:58:00	6,768	-73,161	125	1,4	Los Santos, Santander
2396	2026/01/30	00:58:51	6,918	-76,261	12	1,3	Dabeiba, Antioquia
2397	2026/01/30	01:26:40	6,821	-73,176	142	1,6	Los Santos, Santander
2398	2026/01/30	01:40:11	5,374	-76,443	66	2,4	Cértogui, Chocó
2399	2026/01/30	01:41:28	9,117	-77,923	44	2,6	Panamá-Colombia
2400	2026/01/30	01:58:01	5,414	-73,775	131	1,8	Fúquene, Cundinamarca
2401	2026/01/30	02:02:45	6,802	-73,195	130	1,5	Zapatoca, Santander
2402	2026/01/30	02:18:42	8,033	-75,235	43	1,4	Caucasia, Antioquia
2403	2026/01/30	02:18:52	3,894	-71,511	1	0,9	Puerto Gaitán, Meta
2404	2026/01/30	02:37:38	6,806	-73,195	148	1,6	Zapatoca, Santander
2405	2026/01/30	02:48:59	6,803	-73,176	145	1,6	Los Santos, Santander
2406	2026/01/30	03:03:26	6,534	-73,591	116	1,6	Simacota, Santander
2407	2026/01/30	03:31:30	4,804	-75,960	45	1,0	Cartago, Valle del Cauca
2408	2026/01/30	03:34:20	6,804	-73,120	134	1,5	Los Santos, Santander
2409	2026/01/30	03:38:28	7,397	-73,425	189	1,7	Sabana de Torres, Santander
2410	2026/01/30	04:10:01	6,336	-76,521	7	1,2	Urrao, Antioquia
2411	2026/01/30	04:38:45	4,740	-75,993	52	1,4	Cartago, Valle del Cauca
2412	2026/01/30	04:50:22	6,813	-73,120	136	1,7	Los Santos, Santander
2413	2026/01/30	04:59:10	6,729	-73,140	135	1,9	Jordán, Santander
2414	2026/01/30	05:06:34	4,764	-74,860	23	0,9	Ambalema, Tolima
2415	2026/01/30	05:10:51	6,778	-73,140	145	2,7	Los Santos, Santander
2416	2026/01/30	05:29:55	5,125	-74,772	17	1,0	Honda, Tolima
2417	2026/01/30	05:37:25	6,777	-73,118	143	1,4	Los Santos, Santander
2418	2026/01/30	06:28:31	6,763	-73,140	143	2,5	Los Santos, Santander
2419	2026/01/30	06:38:05	6,765	-73,112	137	2,0	Los Santos, Santander
2420	2026/01/30	06:41:09	6,892	-77,024	29	2,0	Carmen del Darién (Curbaradó), Chocó
2421	2026/01/30	06:46:02	6,756	-73,114	138	1,6	Los Santos, Santander
2422	2026/01/30	07:06:38	4,265	-76,578	83	1,8	El Litoral del San Juan (Docordó), Chocó
2423	2026/01/30	07:15:06	5,396	-73,796	123	1,9	Fúquene, Cundinamarca
2424	2026/01/30	07:23:58	6,760	-73,150	148	1,6	Los Santos, Santander
2425	2026/01/30	07:25:07	6,774	-73,181	158	1,4	Los Santos, Santander
2426	2026/01/30	07:31:51	6,995	-76,215	32	1,2	Dabeiba, Antioquia

N	Fecha	H:M:S	LAT	LON	Z	M	Ubicación
2427	2026/01/30	07:56:11	6,774	-73,160	143	2,7	Los Santos, Santander
2428	2026/01/30	08:00:01	6,774	-73,144	150	1,4	Los Santos, Santander
2429	2026/01/30	08:41:31	5,246	-73,642	151	1,7	Villapinzón, Cundinamarca
2430	2026/01/30	08:52:52	6,801	-73,122	138	1,4	Los Santos, Santander
2431	2026/01/30	09:59:37	5,733	-73,908	108	1,6	Tununguá, Boyacá
2432	2026/01/30	10:04:14	3,914	-71,379	0	0,8	Puerto Gaitán, Meta
2433	2026/01/30	10:16:11	11,339	-74,215	0	1,6	Mar Caribe
2434	2026/01/30	10:33:48	6,594	-73,442	127	1,2	El Carmen, Santander
2435	2026/01/30	10:52:12	6,788	-73,182	147	1,4	Los Santos, Santander
2436	2026/01/30	12:12:06	8,739	-73,971	91	1,6	San Martín de Loba, Bolívar
2437	2026/01/30	12:31:11	8,024	-73,004	156	2,1	Villa Caro, Norte de Santander
2438	2026/01/30	12:52:24	5,143	-74,844	3	1,3	Honda, Tolima
2439	2026/01/30	13:03:54	6,970	-77,111	22	1,8	Carmen del Darién (Curbaradó), Chocó
2440	2026/01/30	13:16:46	2,368	-75,377	17	2,3	Algeciras, Huila
2441	2026/01/30	13:23:13	6,757	-73,097	139	2,3	Los Santos, Santander
2442	2026/01/30	13:41:10	6,775	-73,137	133	1,6	Los Santos, Santander
2443	2026/01/30	13:55:00	10,405	-73,185	12	1,9	La Paz, Cesar
2444	2026/01/30	13:55:39	6,165	-74,298	32	1,0	Cimitarra, Santander
2445	2026/01/30	14:12:38	5,906	-74,546	77	1,3	Puerto Boyacá, Boyacá
2446	2026/01/30	14:41:10	5,828	-75,883	37	1,5	Hispania, Antioquia
2447	2026/01/30	14:42:27	6,754	-73,154	140	1,7	Los Santos, Santander
2448	2026/01/30	14:56:04	5,364	-73,793	155	1,6	Fúquene, Cundinamarca
2449	2026/01/30	15:13:12	6,799	-73,147	145	2,2	Los Santos, Santander
2450	2026/01/30	15:34:42	6,809	-73,166	151	1,7	Los Santos, Santander
2451	2026/01/30	15:42:17	6,876	-75,994	29	1,5	Cañasgordas, Antioquia
2452	2026/01/30	15:59:09	5,116	-74,850	22	1,3	Honda, Tolima
2453	2026/01/30	16:12:39	6,806	-73,152	152	1,6	Los Santos, Santander
2454	2026/01/30	16:22:16	6,791	-73,172	147	1,6	Los Santos, Santander
2455	2026/01/30	16:24:15	6,797	-73,167	151	1,7	Los Santos, Santander
2456	2026/01/30	16:25:39	6,776	-73,138	139	2,3	Los Santos, Santander
2457	2026/01/30	17:29:13	6,949	-73,170	149	2,2	Girón, Santander
2458	2026/01/30	17:53:08	6,801	-73,157	149	1,8	Los Santos, Santander
2459	2026/01/30	18:12:14	6,325	-73,574	123	1,2	Santa Helena del Opón, Santander
2460	2026/01/30	18:28:36	2,481	-75,340	23	1,3	Algeciras, Huila
2461	2026/01/30	18:35:12	5,260	-73,712	146	2,0	Lenguazaque, Cundinamarca
2462	2026/01/30	18:57:29	6,826	-73,132	156	1,5	Los Santos, Santander
2463	2026/01/30	19:01:54	6,754	-73,116	142	2,3	Los Santos, Santander
2464	2026/01/30	19:05:52	6,787	-73,141	139	1,7	Los Santos, Santander
2465	2026/01/30	19:38:10	9,208	-77,965	0	2,1	Panamá-Colombia
2466	2026/01/30	20:21:48	6,810	-73,165	151	1,7	Los Santos, Santander
2467	2026/01/30	20:26:07	1,935	-76,045	17	1,3	Pitalito, Huila
2468	2026/01/30	21:43:45	6,757	-73,140	146	3,2	Los Santos, Santander
2469	2026/01/30	21:54:44	6,789	-73,147	146	1,7	Los Santos, Santander
2470	2026/01/30	22:23:01	6,896	-73,265	133	1,8	Betulia, Santander
2471	2026/01/30	22:49:40	6,922	-71,877	20	2,1	Saravena, Arauca
2472	2026/01/30	23:10:28	6,820	-73,093	144	1,5	Los Santos, Santander

N	Fecha	H:M:S	LAT	LON	Z	M	Ubicación
2473	2026/01/30	23:26:29	5,916	-73,732	111	1,4	Guavatá, Santander
2474	2026/01/30	23:43:12	5,069	-74,676	17	1,5	Guaduas, Cundinamarca
2475	2026/01/30	23:55:01	6,804	-73,154	140	1,7	Los Santos, Santander
2476	2026/01/30	23:58:57	7,754	-73,270	141	1,4	La Esperanza, Norte de Santander
2477	2026/01/31	00:11:19	6,768	-73,092	125	1,4	Los Santos, Santander
2478	2026/01/31	00:32:46	5,982	-73,842	102	1,6	Bolívar, Santander
2479	2026/01/31	00:58:58	4,104	-76,185	90	1,9	Tuluá, Valle del Cauca
2480	2026/01/31	01:02:27	6,874	-73,214	142	1,5	Zapatoca, Santander
2481	2026/01/31	01:28:23	5,272	-73,713	127	1,9	Lenguazaque, Cundinamarca
2482	2026/01/31	01:30:45	6,771	-73,141	135	1,6	Los Santos, Santander
2483	2026/01/31	01:44:40	6,740	-73,127	135	1,9	Los Santos, Santander
2484	2026/01/31	02:01:56	6,815	-73,156	143	1,6	Los Santos, Santander
2485	2026/01/31	02:23:09	6,694	-73,090	136	1,5	Jordán, Santander
2486	2026/01/31	02:23:34	6,800	-73,081	138	1,6	Los Santos, Santander
2487	2026/01/31	02:28:35	7,764	-73,822	88	1,7	Simití, Bolívar
2488	2026/01/31	02:42:19	8,091	-72,957	175	2,4	Bucarasica, Norte de Santander
2489	2026/01/31	03:03:44	6,062	-73,733	105	1,4	Vélez, Santander
2490	2026/01/31	03:05:14	4,071	-76,088	36	1,5	Andalucía, Valle del Cauca
2491	2026/01/31	03:05:17	3,040	-77,180	87	1,9	López, Cauca
2492	2026/01/31	03:22:17	6,774	-73,153	141	2,3	Los Santos, Santander
2493	2026/01/31	03:49:53	6,915	-76,251	8	1,5	Dabeiba, Antioquia
2494	2026/01/31	03:57:50	6,751	-73,137	148	1,5	Los Santos, Santander
2495	2026/01/31	04:28:40	1,757	-76,384	18	1,9	San Agustín, Huila
2496	2026/01/31	04:46:55	2,197	-78,688	0	2,0	Francisco Pizarro (Salahonda), Nariño
2497	2026/01/31	05:00:24	2,650	-75,162	19	1,5	Algeciras, Huila
2498	2026/01/31	05:24:38	6,805	-73,161	148	1,5	Los Santos, Santander
2499	2026/01/31	05:31:53	7,470	-73,224	141	1,2	El Playón, Santander
2500	2026/01/31	05:37:02	2,115	-75,674	23	1,2	Garzón, Huila
2501	2026/01/31	05:39:59	6,809	-73,170	143	1,5	Los Santos, Santander
2502	2026/01/31	05:54:22	1,528	-80,012	30	2,7	Océano Pacifico
2503	2026/01/31	06:20:25	6,788	-73,155	139	1,9	Los Santos, Santander
2504	2026/01/31	06:24:12	6,706	-73,184	149	1,4	Barichara, Santander
2505	2026/01/31	06:26:14	10,212	-77,342	26	2,0	Norte de Panamá
2506	2026/01/31	06:30:06	6,742	-73,141	144	1,4	Los Santos, Santander
2507	2026/01/31	06:56:48	10,916	-72,669	87	1,7	Barrancas, La Guajira
2508	2026/01/31	07:12:09	7,098	-76,208	12	1,2	Dabeiba, Antioquia
2509	2026/01/31	07:20:22	6,769	-73,130	144	2,7	Los Santos, Santander
2510	2026/01/31	07:37:36	6,783	-73,163	138	1,6	Los Santos, Santander
2511	2026/01/31	08:08:32	3,836	-73,687	12	1,6	Castilla la Nueva, Meta
2512	2026/01/31	08:09:50	6,361	-73,779	47	0,9	Landázuri, Santander
2513	2026/01/31	08:27:10	6,850	-73,420	131	1,2	San Vicente de Chucurí, Santander
2514	2026/01/31	09:00:26	6,301	-74,151	51	1,1	Cimitarra, Santander
2515	2026/01/31	09:00:29	8,903	-73,418	110	1,5	El Carmen, Norte de Santander
2516	2026/01/31	09:02:20	6,983	-76,218	23	1,2	Dabeiba, Antioquia
2517	2026/01/31	09:16:29	6,870	-73,374	132	1,6	San Vicente de Chucurí, Santander
2518	2026/01/31	09:39:33	6,800	-73,107	137	1,8	Los Santos, Santander

N	Fecha	H:M:S	LAT	LON	Z	M	Ubicación
2519	2026/01/31	09:39:44	4,612	-75,879	41	1,3	Obando, Valle del Cauca
2520	2026/01/31	09:46:00	6,823	-73,121	150	1,5	Los Santos, Santander
2521	2026/01/31	09:59:17	3,328	-82,569	0	4,5	Océano Pacífico
2522	2026/01/31	10:42:32	3,520	-74,197	19	1,1	Mesetas, Meta
2523	2026/01/31	11:15:59	6,770	-73,184	142	1,4	Los Santos, Santander
2524	2026/01/31	11:37:07	8,923	-72,986	144	2,2	Tibú, Norte de Santander
2525	2026/01/31	11:44:13	6,812	-73,165	153	1,5	Los Santos, Santander
2526	2026/01/31	12:11:50	6,947	-76,645	19	1,7	Murindó, Antioquia
2527	2026/01/31	12:37:59	3,218	-74,524	29	1,6	Uribe, Meta
2528	2026/01/31	12:42:21	6,804	-73,074	146	1,6	Los Santos, Santander
2529	2026/01/31	12:57:00	6,813	-73,107	140	1,9	Los Santos, Santander
2530	2026/01/31	13:34:39	6,817	-73,120	139	1,6	Los Santos, Santander
2531	2026/01/31	13:42:59	6,775	-73,137	136	1,8	Los Santos, Santander
2532	2026/01/31	13:55:39	6,728	-73,266	140	2,4	Zapatoca, Santander
2533	2026/01/31	14:50:48	6,771	-73,141	143	2,4	Los Santos, Santander
2534	2026/01/31	14:59:03	6,815	-73,177	141	1,6	Los Santos, Santander
2535	2026/01/31	15:34:41	7,406	-76,471	0	1,4	Mutatá, Antioquia
2536	2026/01/31	15:36:48	6,059	-73,575	123	1,5	GÃ¼epsa, Santander
2537	2026/01/31	16:02:29	8,649	-73,959	90	1,5	Ríoviejo, Bolívar
2538	2026/01/31	16:34:53	4,804	-74,594	30	1,4	San Juan de Río seco, Cundinamarca
2539	2026/01/31	16:58:59	4,662	-76,098	129	2,4	Toro, Valle del Cauca
2540	2026/01/31	17:03:28	5,161	-74,888	36	1,1	Mariquita, Tolima
2541	2026/01/31	17:18:32	5,160	-74,916	40	0,8	Mariquita, Tolima
2542	2026/01/31	17:30:30	6,781	-73,131	143	2,3	Los Santos, Santander
2543	2026/01/31	17:47:32	6,820	-73,171	151	1,6	Los Santos, Santander
2544	2026/01/31	18:18:13	6,805	-73,083	153	1,6	Los Santos, Santander
2545	2026/01/31	18:50:29	6,778	-73,155	142	2,0	Los Santos, Santander
2546	2026/01/31	19:03:40	6,887	-76,269	0	1,4	Dabeiba, Antioquia
2547	2026/01/31	19:20:33	5,880	-74,873	0	0,9	San Francisco, Antioquia
2548	2026/01/31	20:00:26	6,788	-73,140	152	1,6	Los Santos, Santander
2549	2026/01/31	20:11:54	6,787	-73,176	139	2,0	Los Santos, Santander
2550	2026/01/31	20:22:14	6,780	-73,145	138	2,1	Los Santos, Santander
2551	2026/01/31	21:19:46	6,838	-73,133	133	1,5	Los Santos, Santander
2552	2026/01/31	21:58:53	6,813	-76,953	31	1,9	Vigia del Fuerte, Antioquia
2553	2026/01/31	22:12:19	5,739	-73,715	121	1,9	Saboyá, Boyacá
2554	2026/01/31	22:15:05	6,715	-73,589	114	1,4	El Carmen, Santander
2555	2026/01/31	22:36:09	6,822	-73,244	131	1,6	Zapatoca, Santander
2556	2026/01/31	23:23:09	6,800	-73,170	151	1,5	Los Santos, Santander
2557	2026/01/31	23:28:08	4,722	-76,111	84	1,8	Argelia, Valle del Cauca
2558	2026/01/31	23:29:19	6,993	-76,302	1	1,5	Dabeiba, Antioquia
2559	2026/01/31	23:47:44	6,786	-73,160	149	1,5	Los Santos, Santander

Referencias

Bormann, P. y Saul, J. (2008). The new IASPEI standard broadband magnitude m_B . *Seismological Research Letters*, 79(5), 698-705. <https://doi.org/10.1785/gssrl.79.5.698>.

Rengifo, F. y Ojeda, A. (2004). Inversión de amplitudes de registros sísmicos para el cálculo de magnitud M_L en Colombia. *Memorias I Congreso Latinoamericano de Sismología*.

Whitmore, P. M., Tsuboi, S., Hirshorn, B. y Sokolowski, T. J. (2002). Magnitude-dependent correction for M_{wp} . *Science of Tsunami Hazards*, 20(4), 187-192.